



広報

# ふくしま

2024



No. 808

揮毫 / 名誉町民 秋元 貢氏 (第58代横綱千代の富士)



第7回



賞状

武道ツーリズム賞  
 北海道福島町、土曜日朝日大会  
 日本代表選手として活躍された町民  
 秋元貢氏に、特別賞を贈ります。

福島町観光協会 殿

本取組は「スポーツ文化ツーリズム  
 アワード2023」において優れた  
 取組と認められましたので、ここに  
 これを賞します。

令和六年二月二日

室伏 広治  
 都倉 俊一  
 高橋 一郎

## 今月号の内容

- スポーツ文化ツーリズムアワード2023受賞! P 2
- 町長のしごと日記 P 3
- タウン情報 ほか P 4
- 役場からのお知らせ ほか P 6
- ALTニュース ほか P 10
- 福島商業高校特集 P 11
- 福島町交通だより P 12
- 給付金のご案内 P 14
- 国民年金のお知らせ P 15
- マイナンバーコーナー P 16
- 診療所だより～やまゆりの風～ P 17
- 生涯学習コーナー P 18
- 特集「福島町の歴史と文化を知る③」 P 19
- 春休みを安全に過ごすために P 20
- 図書室NEWS P 21
- 今月の行事予定 P 22
- 情報コーナー P 23
- ちびっこギャラリー ほか P 24



表紙写真：スポーツ文化ツーリズムアワード2023表彰式の様子（2月2日（金））

— 【武道ツーリズム賞】特別賞を福島町観光協会が受賞 —

北方領土返還要求運動のシンボルの花「千島桜」

# 福島町観光協会

## スポーツ文化ツーリズムアワード2023

### 特別賞「武道ツーリズム賞」を受賞

毎年、母の日に福島町観光協会が主催する「北海道女だけの相撲大会」の取り組みが「スポーツ文化ツーリズムアワード2023」の特別賞にあたる「武道ツーリズム賞」を受賞しました。

2月2日(金)、東京都千代田区の神田明神ホールで行われた受賞式に観光協会の出羽会長が出席し、スポーツ庁の室伏広治長官より賞状と認定証が授与されました。



前列：各長官 後列：特別賞受賞団体

「スポーツ文化ツーリズム」とはスポーツ庁、文化庁および観光庁が各地域のスポーツイベントと文化芸術資源を結び付けて、新たに生まれる地域ブランドや日本ブランドを確立・発信し、訪日外国人旅行者の増加や国内観光の活性化を図り、日本および地域経済の活性化を目指すものです。今年で8回目の開催で全国から29件の応募があり、その中から当町を含めた7件が表彰されました。

今回、海外や町外の方も参加していることや女性活躍の視点、文化的・歴史的な背景と、30年間継続的に行われていることが評価され受賞となりました。



女だけの相撲大会は平成3年(1991年)に川濯(かわそ)神社が創建500年を迎えた際に「女だけの祭礼行列」の奉祝奉賛事業として始まり、今年は節目の30回目を迎えます。

第1回大会では、町内在住の20名の参加者と約800名の来場者で始まりましたが、回を重ねるごとに工夫を凝らし、近年の大会では、定員の64名を超える応募があり、9割以上が町外在住者で、その内の10名程度が道外からの参加者です。

来場者数も約1,500名規模となっており、発展を遂げています。

「女相撲」という、唯一無二の文化を作り上げ、様々なアイデアで工夫を凝らし、次世代に継承してきた功績です。

これまでの大会に携わってきた方々に感謝の意を表したいと思います。

(産業課 商工観光係)





～元気で笑顔のあふれる福島町を実現するために～  
【災害に備えることの大切さ・・・】

今年の元日に石川県を中心に能登半島地震が発生し、北陸地方周辺に甚大な被害を及ぼし、多くの方々が犠牲になり、尊い命が失われております。

被災地では、今なお行方不明者の捜索が続いており、今も多くの方々が避難生活を余儀なくされております。お亡くなりになられた方々のご冥福を改めてお祈りするとともに、1日も早い復旧・復興をお祈りいたします。

当町も日本海溝・千島海溝沖地震が引き起こす津波により、大きな被害が想定されており、国の強化指定地域に指定されております。

町民の皆さまの生命財産を守ることを第一優先に、今後、町内会などと協議しながら避難路の整備や避難先での備蓄品の整備を図ってまいりますので、ご理解とご協力をお願いいたします。

「自分の命は自分で守る」が基本となりますが、相互扶助の精神を持って、助け合い、支え合うことも重要となります。

災害はいつどこで起きるかかわからない時代となっております。しかし、いつどこで起きても備えることで、

被害を最小限に軽減できるはずですが、常日頃から災害に対する備え、心構えをもって日々の生活を送るよう心がけてください。

1月22日(月)～25日(木)の期間で令和6年度予算の町長査定を行っております。

町長査定は、総務課財政担当が一次査定を行い、その結果において町長判断が必要な事項に関して、二次査定を行うものです。

令和5年度予算において、吉岡温泉の建設、総合的な種苗センターの建設、有害鳥獣滅容化施設の建設など大型事業が続きましたので、総合計画に登載された事業にあっても、財政均衡の観点から次年度へローリング作業で先送りしているものがあります。

大型事業の実施に伴い、町の起債残高が膨らみ、将来の償還額が増えることとなりますので、財政均衡を保ちながら、真に必要な予算の配分を心掛けてまいりますので、町民の皆さまのご理解をお願いいたします。

1月24日(水)、福島商業高校の出席者の締め切りがあり、町内および全国から29名の子どもたちが福島町で学びたいと応募しております。

これまでの取り組みの成果が表れ、私共もホッとしております。これまでに議会はじめ町民の皆さま方の深いご理解に感謝申し上げますとともに、現場の先生方や教育関係者のご支援に改めて感謝申し上げます。

これに安心することなく、継続的な対策を講じてまいりますので、引き続きご理解をお願いいたします。

1月28日(日)に東京の九重部屋の千秋楽パーティーに参加をし、九重親方に今年の夏合宿をお願いしてまいりました。

当日は、同会場で千代嵐関の断髪式も行われ、多くの方々が髪にハサミを入れて、引退を惜しんでおりました。

また、次の日に包括連携を締結しているクミアイ化学工業本社を訪問し、高木社長などと来年度の事業内容などを協議し、女だけの相撲大会のご支援を併せて要請してきました。そして午後からは静岡県で、昆布などの製造をお願いしている(株)ヤマザキの山崎会長などと懇談し、今年の作業に向けたお話をし、会長から今年が新たな加工などの勝負の年となる旨のお話をいただきました。



## 寄付金により自動血圧計とイスを購入しました

明治安田生命保険相互会社より寄付された「私の地元応援募金」を活用し、スタッキングチェアと自動血圧計を購入し役場に設置しました。

主に健康診断や乳幼児健診などの健康増進、子育て支援などの各種事業に活用させていただきます。

明治安田生命保険相互会社に感謝申し上げます。



◀自動血圧計は役場1階ロビーに設置しました

## 中塚建設株式会社より手ぬぐいの寄贈

中塚建設株式会社より、1月16日(火)に福島小学校へ、23日(火)には吉岡小学校へ手ぬぐいを寄贈していただきました。

この手ぬぐいは、町内で長年実施しているきりんクレーン写生会を記念した手ぬぐいで、福島小学校3年生と吉岡小学校の生徒が描いたイラストが載っています。

このたびの寄贈に心より感謝申し上げます。

全校生徒（教職員含む）へ寄贈いただきました

|       |      |
|-------|------|
| 福島小学校 | 104枚 |
| 吉岡小学校 | 18枚  |

上から福島小学校（3年生）、吉岡小学校（全児童）▶もらった手ぬぐいと一緒に笑顔の集合写真



## 福島町まちづくり工房が奨励賞を受賞

2月5日(月)、福島町役場にて福島町まちづくり工房が「わが村は美しく・北海道運動第11回コンクール」において奨励賞を受賞し、北海道開発局函館開発建設部長より表彰状が授与されました。

岩部クルーズをはじめ、企業とのコラボで地域特産品を使った商品開発などが評価され、このたびの受賞となりました。





## 福島商業高等学校でDX体験授業

2月8日(木)、福島商業高校1年生の授業「総合的な探究の時間」で、NTT東日本北海道南支店の担当者を外部講師として招き、DX（デジタル・トランスフォーメーション）体験授業が行われました。

この授業は、生徒たちがこれからの社会に出ても通用できる人材となることを目的に、最新ICT技術を活用したDXを体験してもらうものです。

NTT—ME、北日本スカイテック株式会社協力のもと、ドローンを使用した災害発生時の被災や、360度カメラを使用した施設内の見え方、VRスコープを使用した災害発生時の疑似体験を行いました。

NTT東日本の工藤支店長によると「今回行った授業は北海道で初めての試み」とのことで、生徒も「非常に貴重な体験ができた」と話していました。

町と学校は令和6年度も内容を拡充して、デジタル人材の育成に取り組むことにしています。



## 日本航空株式会社と連携協定を結びました

2月15日(木)、福島町役場にて日本航空株式会社と福島町との連携協定を結びました。

協定の目的は相互の連携を強化しながら、それぞれが持つ物的・人的・知的資源を有効に活用し、福島町の観光振興による地域の活性化を図ることです。

協定の内容については下記のとおりです。

- (1) 観光振興による地域活性化、および観光誘客の促進に関すること
- (2) その他、双方の協議により定める事項



▲ 左から日本航空株林北海道支社長、鳴海町長

## 小笠原内科消化器科クリニック

医師 小笠原 実(院長)

〒049-1454 松前郡福島町字館崎350番地27 TEL: 0139-48-5231 FAX: 0139-48-5232

○内科・消化器科・循環器科・呼吸器科・皮膚科

| 診療時間        | 月 | 火 | 水    | 木 | 金 | 土 |
|-------------|---|---|------|---|---|---|
| 8:30~12:30  | ○ | ○ | ○    | ○ | ○ | ○ |
| 14:00~16:30 | ○ | ○ | 訪問診療 | ○ | ○ | △ |

\*第2、第4土曜日は休診

\*受付時間は 8:30~12:00

13:30~16:30

## 役場からの お知らせ

### 令和6年度プレジャーボートの漁港使用申請の受付について

令和6年4月1日から1年以内の使用期間の、漁船以外の船舶（プレジャーボート）の漁港使用申請を受け付けています。  
なお、申請者が定数を上回った場合は抽選となりますので、予めご了承ください。

#### ■使用可能漁港・隻数

- 福島漁港 16隻
- 吉岡漁港 2隻

#### ■必要書類

- ・施設使用許可申請書
- ・船舶検査証の写し
- ・船舶全体・船名を撮影した写真
- ・海技免許の写し

#### ■申請受付期間

3月1日（金）～15日（金）まで

#### ■お問い合わせ先

産業課水産係 ☎47-3002

#### ■船揚場・漁港を利用している皆さまへ

船揚場および漁港を使用する場合は、料は、4月1日を基本としています。  
船揚場・漁港に置いている船舶は使用の有無に関わらず使用料がかかりますので、使用しない船舶は3月中に撤去されますようお願いいたします。

また、すでに使用していないと思われる漁船や漁具の放置が目立ちます。

漁業活動の支障となるほか、地域の景観上、思わしくありません。心当たりのある方は、速やかに撤去いただくか、ご自身の

土地などへ移動するようお願いいたします。  
船揚場・漁港では、ゴミのポイ捨てなどはせず、きれいに使用しましょう。

#### ■お問い合わせ先

産業課水産係 ☎47-3002



#### 3月1日～8日は「女性の健康週間」です

厚生労働省では、毎年3月1日から8日を「女性の健康週間」と定め、女性の健康づくりを国民運動として展開しています。

男性・女性など性別にかかわらず、女性の健康に関する正しい知識を知り、理解を深める機会としてください。

また、「女性の健康推進室ヘルスケアラボ」では、ライフステージ別の健康ガイドがわかりやすく照会されており、こちらのホームページもご覧ください。

#### ■ホームページ

女性の健康推進室ヘルスケアラボ

URL: <https://w-health.jp/>

#### ■お問い合わせ先

渡島保健所

健康推進課健康支援係

☎0138-47-9524

企画総務課企画係

☎0138-47-9012



#### 財務専門官採用試験のお知らせ

財務省北海道財務局では、財政・金融などのプロフェッショナルとして活躍する財務専門官を募集しています。

#### ■受験資格

平成6年4月2日～平成15年4月1日生まれの方

平成15年4月2日以降生まれの方で次の要件を満たす方

① 大学を卒業した方および令和7年3月までに大学を卒業する見込みの方

② 短期大学または高等専門学校を卒業した方および令和7年3月までに短期大学または高等専門学校を卒業する見込みの方

#### ■受験申込受付期間

令和6年2月22日（木）9時～

3月25日（月）【受信有効】

#### ■受験申込方法

次のURLからお申し込みください。

<https://www.jinji-shiken.go.jp/juken.html>

#### ■第1次試験日

令和6年5月26日（日）

#### ■お問い合わせ先

財務省北海道財務局人事課人事係

☎011-709-2311（内線4252）

#### バス運転手合同就職相談会のお知らせ

道南地域公共交通活性化協議会では、バス運転手の業務に興味・関心のある方や就職・転職を検討されている方を対象に、函館地区バス協会と共催で就職相談会を開催します。

当日は、バス会社8社が個別ブースを設け、採用条件や育成制度など各種相談を受け付けます。未経験の方や大型二種免許未取得の方もお気軽にご相談ください。（相

談無料・予約優先)

■日時

3月17日(日) 9時～15時

■場所

渡島総合振興局3階講堂

■予約方法

3月13日(水)までに渡島総合振興局ホームページの参加申込みフォームまたは電話によりお申込みください。

※詳しくは、渡島総合振興局ホームページ(左記の2次元バーコード)をご覧ください。

■お問い合わせ先

渡島総合振興局地域政策課

☎0138-47-9531



自動車税種別割の住所変更をお忘れなく

自動車税種別割は、4月1日現在の登録に基づいて課税される税金です。

●引越して住所が変わったときなどは、運輸支局で変更登録をしてください。

次の場合は運輸支局で登録手続きが必要です。

- ・住所が変わったとき(変更登録)
  - ・自動車を買ったとき(移転登録)
  - ・自動車を使用しなくなったとき(抹消登録)
- 令和6年度の自動車税種別割納税通知書を確実にお届けするために、3月中に手続きをお願いします。

●変更登録が間に合わないときは……

北海道「自動車税 住所変更」で検索するか、下記のQRコードから、道税ホームページの「自動車税種別割住所変更手続」

にアクセスし、納税通知書の送付先の変更をしてください。

■お問い合わせ先

札幌道税事務所自動車税部

☎011-746-1190



「エルタックス」をご利用ください

北海道では、「エルタックス」の普及拡大に努めています。

「エルタックス」は税金の申告や届出を、インターネットを利用して電子的に行うシステムです。

法人道民税・事業税、特別法人事業税に関する申告や届出が、窓口に出かけずに自宅やオフィスから簡単にできるようになります。

市町村の法人市町村民税などの申請・届出にもご利用いただけます。

「エルタックス」のお申込み手続きや詳しい情報については、次のホームページをご覧ください。

<https://www.eltax.ta.go.jp/>

■お問い合わせ先

北海道渡島総合振興局課税課事業税間税係

☎0138-47-9441

ノロウイルスによる食中毒を予防しましょう!

①主な原因は調理者から食品への汚染です。日頃から健康状態に注意し、症状があるときは、食品を直接取扱う作業を行わないようにしましょう。

・症状がなくてもウイルスを保有している可能性があります。日頃から手洗いなどの衛生管理をしっかり行いましょう。

②調理前やトイレの後は、手指の洗浄・消

毒を行いましょ

・手洗いの際は石けんを使用し、汚れの残りやすいところを丁寧に洗いましょ。

③食品の「加熱」、調理器具の「消毒」を徹底しましょう

・食品は中心部が85～90℃、90秒以上の加熱調理を行いましょ。

・調理器具は熱湯や塩素系消毒剤などで消毒しましょ。

■お問い合わせ先

北海道渡島保健所生活衛生課食品保健係

☎0138-47-9552

北海道苦情審査委員制度のご案内

道の仕事に関して、皆さん自身の利害に関する苦情は苦情審査委員へ申立てください。

皆さんに代わって、苦情審査委員が公正で中立的な立場で審査し、不備や問題があるときは道の機関に是正や改善を求めます。もちろん、個人情報保護にも十分配慮します。

■お問い合わせ先

〒060-8588

札幌市中央区北3条西6丁目

北海道総合政策部知事室道政相談センター

☎011-204-5523 (直通)

FAX 011-241-8181

メール: [kuiyoukoueki@pref.hokkaido.lg.jp](mailto:kuiyoukoueki@pref.hokkaido.lg.jp)

または、各総合振興局(振興局)総務課

# 町民課（税務部門）からのお知らせ

## 固定資産税の各種届出

毎年1月1日現在の家屋の所有者に、固定資産税が課税されます。

昨年中に家屋の取り壊しや名義変更があった方は、お早めに届出してください。

## 土地・家屋価格などの縦覧※

※誰でも見られること

次の期間、町民課賦課係窓口において「土地・家屋価格等縦覧簿」の縦覧を行います。

4月1日(月)～5月31日(金)

## 軽自動車税は4月1日が課税基準日です

軽自動車税は、毎年4月1日が課税基準日となっています。

現在使用していない車両で、廃車などの届出をしていない方は、次の届出先において、3月中に手続きをしてください。

- 福島町ナンバー  
(125ccまでのバイク、小型特殊自動車)  
町民課賦課係 ☎47-4683
- 函館ナンバー（軽自四輪・二輪）  
軽自動車協会函館事務所  
☎050-3816-1764
- 函館ナンバー（小型二輪自動車）  
函館地区自家用自動車協会  
☎0138-49-6378

お問い合わせ先

町民課（税務部門）

☎47-4683

# 令和6年度から 森林環境税（国税）の課税が始まります

森林環境税は、我が国の温室効果ガス排出削減目標の達成や災害防止を図るため、森林整備に必要な地方財源を安定的に確保する観点から成立した「森林環境税及び森林環境贈与税に関する法律」に基づき創設された国税です。

令和6年度から、個人に対して1人年額1,000円が課税され、町道民税とあわせて町が徴収します。

※森林環境税は、非課税となる方の基準が町道民税と異なるため、町道民税が非課税の場合でも、森林環境税が課税される場合があります。

なお、町道民税、森林環境税は、前年中（1月～12月）の所得に基づいて課税されます。

お問い合わせ先

町民課徴収係

☎47-4683

## 第二弾の申請が始まりました！

申請期間  
令和6年  
1/26(金)9:00～  
4/30(火)まで

※郵送の場合は当日消印有効



## 北海道・お米・牛乳子育て応援事業 第二弾

北海道は、食料品などの物価高騰の影響を受けている子育て世帯の負担軽減と道産品の消費拡大を図るため、下記の対象児童がいる北海道内の世帯に商品券等を支給します。

<対象児童> 平成17(西暦2005)年4月2日～令和6(西暦2024)年4月1日までに生まれた子ども

支給品 支給対象の世帯ごとに、次のいずれか1つ 1世帯あたり1回限り  
(5,160円相当分)

- A商品券（「おこめギフト券」又は「おこめ券」と「牛乳贈答券」）
- B電子クーポン（北海道産の「米」と「牛乳」が購入可能）
- C北海道米（ななつぼし）（精米10kg）又は無洗米（10kg）どちらか1つ ※送料きつ

申請方法 第一弾で支給品を受給された世帯の方と受給していない世帯の方で、申請方法が異なります。

第一弾の支給品を受給された世帯 電子申請  
住所変更のない世帯には、ダイレクトメールはがき又は封書をお送りいたしますので、そちらからお申込みください。  
注：第一弾申請時から住所、家族構成に変更のある方は、右記に記載の連絡申請をお願いします。

第一弾の支給品を受給していない世帯 通常申請  
電子申請又は郵送申請  
送料がかからず、お問い合わせや書類の追加提出等がスムーズな電子申請をお勧めします

電子申請は スマホで便利！



【お問い合わせ先】北海道お米・牛乳子育て応援事業事務局コールセンター TEL.011-350-7371 受付時間 9:00～17:00



# 「(仮称) 知内風力発電事業 環境影響評価方法書」 の縦覧および住民説明会のお知らせ

知内風力開発株式会社が計画する「(仮称) 知内風力発電事業」について、環境影響評価の調査、予測および評価の手法をとりまとめた「環境影響評価方法書」を以下のとおり縦覧するとともに、住民説明会を開催いたします。

## ●事業名称

(仮称) 知内風力発電事業

## ●対象事業実施区域

北海道上磯郡知内町

## ●縦覧場所

福島町役場企画課

## ●インターネットによる公表

<https://data.jwd.co.jp/info/shiriuchi/>

## ●縦覧期間

令和6年2月29日(木)～令和6年4月1日(月)

## ●意見書受付期間

令和6年2月29日(木)～令和6年4月15日(月)

※環境影響評価方法書について、環境の保全の見地からのご意見をお持ちの方は、書面に住所・氏名・意見(意見の理由を含む)をご記入のうえ、意見書受付期間終了日までに、縦

覧場所に備え付けの意見書箱にご投函いただくか、下記のお問い合わせ先へご郵送ください(当日消印有効)。

## ●縦覧・意見書受付時間

土・日・祝日を除く開庁時

## ●住民説明会(開催日時、会場)

令和6年3月18日(月) 15:00から

福島町福祉センター(福島町字三岳32-3)

## 〈お問い合わせ先〉

知内風力開発株式会社

住所: 〒100-6015

東京都千代田区霞が関3丁目2番5号  
霞が関ビルディング15階

担当: 長谷川

(土・日・祝日を除く、9:30～17:30まで)

電話: 03-3519-7481

契 公共プラントリサイクル施設員

勤務地 福島地区

☆景気に左右されず長く安心して働けます☆地元貢献!地域社会に役立つお仕事です

## KOBELCO 公共プラントリサイクル施設員募集

神戸製鋼グループ

★渡島西部衛生センターリサイクルプラザでの維持管理のお仕事です。

勤務地: **渡島西部衛生センター事業所**

〒049-1332北海道松前郡福島町字千軒31番地1

マイカー通勤 OK! ▶木古内から車で30分  
▶函館から車で60～90分

★資格不問、未経験歓迎!★資格取得制度あり!

- 1). 受入業務及びプラントホームでの選別作業。
- 2). リサイクル機器設備の運転操作、監視点検業務。
- 3). ペットボトル、缶類、リサイクル品の選別作業。
- 4). 設備機器の巡回点検、保守、清掃、その他関連業務。

〈月給〉 **188,500円～198,500円**  
+諸手当+残業手当

〈月収例〉 **230,000円**

(資格手当**5,000円** 賃貸住宅補助**10,000円**)  
(食手当**3,500円** ※時間外10h含む)

〈勤務〉月～金曜  
8:15～17:00(休憩45分)

〈休日〉土・日・祝その他  
(会社カレンダーによる)

〈待遇〉賞与あり、交通費全額支給  
各種社会保険完備、年間休日  
122日、制服・備品貸与、諸手当  
(賃貸住宅補助、資格手当等)



【応募】まずはお気軽にお電話の上、履歴書(写貼)・職務経歴書を下記住所宛てにご郵送ください。面接などは現地で行います。

**神鋼環境メンテナンス株式会社** ☎ **03-5931-3756**

【受付】平日9:00～17:00担当・石松

東京支店: 〒141-0033 東京都品川区西品川1丁目1番1号  
住友不動産大崎ガーデンタワー23階

**FAX03-5931-5712**

※詳しくはHPへ▶<https://www.kobelco.co.jp>



# Assitant Language Teacher ニュース

町広報12月号で紹介した2名のALTは、小中学校での英語の授業以外にも、幼稚園や認定こども園での外国語活動、町行事への参加など様々な活動を行っています。今回は2名のALTがどんな活動をしているかを紹介します。

## ◆レイ・ジェレミー先生 〈学校での英語授業〉



↑パイレーツ・オブ・カリビアンを模したジェレミー先生

ハロウィンの時期の授業風景です。子どもたちと一緒に衣装をして、ハロウィンにちなんだ英単語や歌、踊りなどを交えながら授業を行いました。

## ◆アンジェレス・ジャスパー先生 〈園児との英語での活動〉



幼稚園では、子どもたちと英単語を使ったゲームや英語の歌を歌ったり、英語の絵本の読み聞かせなどを行ったりしています。

子どもと一緒に楽しみながら英語の学習に取り組んでいます。

## パブリックコメント(意見募集)の結果公表について

パブリックコメント(意見募集)を実施した案件の結果について、下記のとおりとなりましたのでお知らせいたします。

提出された意見の概要および、提出された意見に対する町の考え方については、町ホームページに掲載しております。

また、役場企画課窓口、吉岡支所窓口でも閲覧できます。

| 番号    | 案 件 名  | 意見募集期間                  | 提出された意見の数             |
|-------|--|-------------------------|-----------------------|
| R5-01 | 第6次福島町総合計画(案)【基本構想、基本計画、実施計画・展望計画】に対する意見募集について | 令和5年12月20日<br>令和6年1月19日 | 【提出者数：1名】<br>【意見数：1件】 |

## ～縁の下の力持ち～

建物を支えるコンクリート基礎杭を作っています



株式会社 **北雄産業**

函館福島工場 松前郡福島町字千軒83-1

TEL (0139) 47-3320 <http://www.hokuyuu.com>

JISマークの製品と一緒に作りませんか？  
通勤・資格・住宅・家族・冷暖房等各種手当あり。  
退職金制度、映画やコンサート等の代金補助、奨学金返還支援など  
福利厚生も充実。入社祝い金5万円(規定あり)。

**従業員  
募集中**

# 飛躍の1年、福島商業高校生徒が大活躍

福島商業高校は今年度から全国募集による道外からの入学や、福島町青少年交流センター新潮学舎のオープンなど、新しい1年となりました。

道外から入学した生徒4名は初めて福島町で1年を過ごし、地域の方々との交流を積極的に行うことができました。

また、福島商業高校生徒は校内行事だけではなく、町内の各イベントでも活動の場を広げ、地域を盛り上げました。これからの福島商業高校の活躍にご期待ください。

## ■吉岡小学校運動会



競技のお手伝いのほか、リレーやよさこいなどに参加し、子どもたちや地域の方々との交流しました。

## ■昆布干しのアルバイト



男子2名は町の基幹産業である昆布養殖のアルバイトをしました。朝4時からの仕事は大変でしたが、都会ではできない体験となりました。

## ■福島大神宮例大祭



祭礼行列や各町内会のパレードに参加し、踊りや太鼓などを披露しながら町内各地を盛り上げました。

## ■福島町 FOOD STADIUM



アルバイトで出店のサポートをしながら、町民に明るく接客対応をしていました。

## ■南北海道駅伝競走大会



競技役員として参加し、ゴールテープ係やちゃんこ鍋の振舞いなど、参加したランナーの皆さまをサポートしました。

## ■青少年の主張大会



生徒2名が、それぞれのテーマで自身の経験や思いを交えて発表しました。



## ■教育長杯争奪ソフトバレーボール大会



高校から2チームが参加し、大人たちを相手にハツラツとしたプレーを見せました。また、地域の方々とスポーツを通じて楽しく交流することができました。

# 福島町 交通だより

発行：福島町地域公共交通活性化協議会

## 千軒地区デマンド型交通実証運行の乗車体験会を通じたおでかけイベントを開催しました！

千軒地区では、令和5年10月3日から「デマンド型交通」の試験運行を行っています。

千軒地区のみなさまにもっとご利用いただき、本格運行に向けた課題や要望などを把握させていただくため、千軒地区の住民のみなさんを対象とした無料乗車体験会を開催し、実際の実証運行車両に乗って、おでかけ体験をしていただきました。

当日は、あいにくの悪天候でしたが、運行車両が参加者のご自宅の玄関先までお迎えにあがり、喫茶店でのランチや福島町デマンドバスに乗り継ぎ吉岡温泉で入浴するなど、1日おでかけを楽しんでいただきました。

途中、千軒地区デマンド型交通や路線バスなどの公共交通のご利用方法をご確認いただくとともに、おでかけと健康にまつわるお話や自分では気が付きにくい交通事故の危険性に関するお話を興味深く聞いていただきました。



### 開催概要

【日時】令和5年11月17日(金) 11:00~16:00

【参加者】千軒地区にお住いの方

【参加人数】5名

- 内容
- ・千軒地区デマンド型交通実証運行についてのお話
  - ・公共交通と健康や事故についてのお話
  - ・現在工事中の新しい吉岡温泉についてのお話
  - ・デマンド型交通に乗車し、吉岡温泉へ

### 参加者アンケートより



今後デマンド型交通を利用してみようと思いますか？

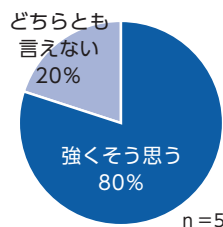

乗車体験会に今後も参加したいと思いますか？

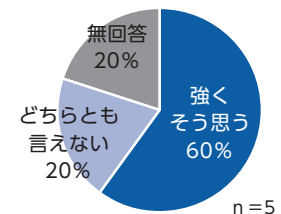

参加者の声

参加後のアンケートでは、「今後デマンド型交通を利用してみようと思いますか？」に、8割の方が「強くそう思う」と回答をいただきました。  
また、「乗車体験会に今後も参加したいと思いますか？」では、「強くそう思う」との回答が6割となりました。



フード スタジアム  
**福島町 FOOD STADIUM 2023で  
 福島町デマンドバスをご紹介しました!**

昨年に引き続き、「福島町 FOOD STADIUM 2023」において、福島町デマンドバスの車両展示を行い、小さなお子様やお年寄りなど、幅広いみなさまに、車両を体験していただきました。会場にお越しいただいたみなさまには、最新版の時刻表を配布し、福島町デマンドバスをお得にご利用いただく方法をご案内させていただきました。

今後もより多くの方々に、福島町デマンドバスを身近に感じていただき、ご利用いただけるようご案内していきます。



福島町デマンドバスの車両展示の様子



実際に乗車していただきました!

**デマンドバスご利用の流れ**

**1 予約方法**

帰りの便のご予約も忘れずに!



○月○日の○便と△便を予約したいのですが、○便の行き先は福島町役場で、△便の乗車場所も福島町役場です。

【予約時間】 ※便によって予約時間が異なります。  
 ●第1便～第8便: 運行開始の1時間前まで  
 ●第9便～第10便: 当日の13時まで

**2 確認 (到着時間のお知らせ)**



ご予約いただいた○便ですが、○時ぐらにお迎えに行きます。

※到着30分前までに到着時間をお知らせします。

**3 目的地へ (相乗り)**

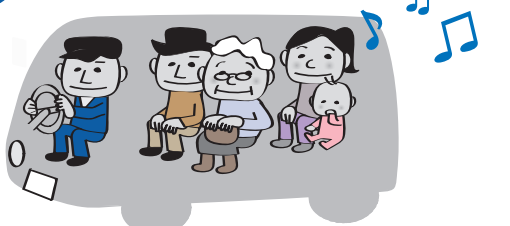

**4 目的地到着**



**予約はこちら** ●第1便～第8便: 運行開始の1時間前まで ●第9便～第10便: 当日の13時まで  
 ●運行事業者/有限会社山崎ハイヤー  
 受付時間 午前7時～ 午後7時  
**47-2217** ※バス車内でもご予約承ります。 お待ちします!

# 住民税非課税世帯に対する給付金のご案内

物価高騰の影響を受けて、特に家計への影響が大きい低所得世帯（住民税非課税世帯）に対し、給付金を支給します。

## 支給対象

令和5年12月1日現在において、福島町に住民登録がある方で、  
令和5年度分の住民税均等割が非課税である世帯

## 支給額

1世帯あたり7万円

## 手続き方法

対象の世帯には、1月下旬に「支給のお知らせ」、「確認書」を送付しております。  
手続きがお済みでない方は、お早めに手続きをお願いします。

# 住民税均等割のみ課税世帯・ 低所得の子育て世帯に対する給付金のご案内

## 支給対象 と支給額

令和5年12月1日現在において、福島町に住民登録がある方で、  
下記に該当する世帯に対し該当する給付金を支給します。

| 支給対象                               | 支給額   |
|------------------------------------|---|
| ①令和5年度分の住民税均等割のみ課税の世帯              | 1世帯あたり 10万円                                   |
| ②令和5年度分の住民税均等割が非課税および均等割のみ課税の子育て世帯 | 児童1人あたり 5万円<br>【平成17年4月2日生まれ以降の<br>児童（18歳以下）】 |

## 手続き方法

対象の世帯には、3月上旬に「支給のお知らせ」、「確認書」を送付しております。書類が届きましたら、中身を確認して必要事項を記入のうえ、「確認書」のみ同封された封筒で返送してください。

## 申請期間

令和6年5月31日(金) ※消印有効

お問い合わせ先

町民課 町民係

☎47-4681



特定建設業 豊かな技術と確かな信頼工事

## 株式会社 桧山電気工業

本社住所：檜山郡厚沢部町字富栄611-4

電話：0139-64-3331

URL：http://www.hiyama-denki.co.jp

営業所住所：松前郡福島町字福島524

電話：0139-47-3622

E-mail：hiyama02@beach.ocn.ne.jp

北海道グリーン・ビズ認定、北海道と家庭教育サポート企業協定締結

## 桧山電気はこんな会社



- 未経験者の人でも、3年～5年で一人前の電気工事士に成長します。
- 社員の大半が家族を持ち、立派な大黒柱として勤務しています。
- 国家試験、技能講習、安全教育と、いろんな資格も取得できます。
- 10代～30代の社員が多数勤務し、楽しく和気あいあいと働いています。
- 仕事だけではなく、社員の交流を深める行事イベントが沢山あります。  
(ホームページ内に写真掲載あり)

●福利厚生  
定年會(ゼンゴ大会)

社員募集中!

# 国民年金のお知らせ

## 障害年金とは？

病気やけがによって生活や仕事などが制限されるようになった場合に、現役世代の方も含めて受け取ることができる年金です。

障害年金には「障害基礎年金」と「障害厚生年金」があり、国民年金に加入していた場合は「障害基礎年金」、厚生年金保険に加入していた場合は「障害厚生年金」が請求できます。

なお、障害厚生年金に該当する状態よりも軽い障害が残ったときは「障害手当金」を受け取ることができます。ただし、障害年金を受け取るには、年金の納付状況などの条件が設けられています。**それぞれの項目で1から3をすべて満たす方が受給することができます。**

### 障害基礎年金について

- ①障害の原因となった病気やけがの初診日が次のいずれかの間にあること。
  - ・国民年金加入期間
  - ・20歳前または日本国内に住んでいる60歳以上65歳未満で年金制度に加入していない期間
- ②初診日の前日に、保険料の納付要件を満たしていること。  
※ただし、20歳前の年金制度に加入していない期間に初診日がある場合は納付要件不要
- ③障害の状態が、障害認定日または20歳に達した日に、障害等級表に定める1級または2級に該当していること。

### 障害厚生年金について

- ①厚生年金保険の被保険者である間に、障害の原因となった病気やけがの初診日があること。
- ②初診日の前日に、保険料の納付要件を満たしていること。
- ③障害の状態が、障害認定日に障害等級表に定める1級から3級のいずれかに該当すること。  
※障害認定日に障害の状態が軽くても、その後状態が重くなった場合は障害厚生年金を受け取れる場合があります。

### 障害手当金について

- ①上記障害厚生年金の①、②と同じ。
- ②下記の条件すべてが該当していること。
  - ・初診日から5年以内に治っていること（症状が固定）
  - ・治った日に障害厚生年金を受け取ることができる状態より軽いこと。
  - ・障害等級表に定める障害の状態であること。

### 手続き先

各種障害年金の手続き先は下記のとおりです。

なお障害の状態を示す医師の診断書などの提出を求める場合があります。

◆障害基礎年金→お近くの年金事務所または役場年金係

◆障害厚生年金、障害手当金→お近くの年金事務所

(初診日に共済組合に加入していた場合は共済組合など)

お問い合わせ先

町民課 年金係  
函館年金事務所

☎47-4681

☎0138-31-9086 (お客様相談室)

# 転出届はマイナポータルからできます!!

3月から4月にかけては、転入・転出の件数が例年多くなり窓口が混雑する時期です。

これまでは役場に来庁して転出の手続きをし、転出証明書を受け取り、転入先の市区町村へ転入届とともに提出しておりましたが、マイナンバーカードをお持ちの方は、マイナポータルからオンラインでも転出の届出をすることで原則、役場での転出手続きが不要となります。

窓口およびオンラインでの手続きの流れは下記のとおりです。

## 窓口での手続き

### 〈引っ越し前市区町村〉

役場窓口で転出届を提出して、転出証明書を受けとってください。



### 〈引っ越し先市区町村〉

転出証明書を持参のうえ、役場窓口で転入手続きを行ってください。

※マイナンバーカードをお持ちの方はマイナンバーカードの住所変更も行うため、マイナンバーカードと暗証番号をご持参ください。



## オンラインでの手続き

### 〈引っ越し前市区町村〉

マイナポータルの「引越しの手続」から、オンラインで転出の届出を行ってください。

・窓口に行くことなく自宅などから手続きできます。

※マイナンバーカードと暗証番号が必要です



### 〈引っ越し先市区町村〉

マイナンバーカードと暗証番号を持参のうえ、役場窓口で転入手続きを行ってください。

## ※注意事項

- ①転入手続きは転入した日から14日以内に行ってください。
- ②国民健康保険証の返還や水道、町税などの手続きは引っ越しする前にあらかじめ担当課にて手続きを済ませてください。

以下に該当する場合はマイナポータルでの手続きはできませんので、ご注意ください

- ・マイナンバーカードの氏名や住所を最新の情報に更新していない。
- ・引っ越し人のうち、誰もマイナンバーカードを所有していない。
- ・自治体がマイナポータルでの申請に対応していない。(福島町は対応しています)
- ・海外に引っ越しをする。
- ・住民票の住所は一緒だが、別世帯の人を申請する。
- ・マイナンバーカードの暗証番号を覚えていない。

お問い合わせ先

町民課

☎ 47-4681





# 診療所だより ～やまゆりの風～ 『アレルギーとは』

## ◆アレルギーとは？

体内に入ったウイルスや細菌など、有害な物質から身体を守る仕組みを「免疫」といいます。その免疫が、食べ物や花粉など身体に害を与えない物質に対しても過剰に反応してしまうことを「アレルギー」といいます。

アレルギーを引き起こす物質を「アレルゲン」といい、人によってアレルゲンとなる物質はさまざまです。

## ◆原因となることが多いアレルゲン

| 吸入系 その他のアレルゲン |          |       |          |           | 食物系アレルゲン           |    |     |     |       |     |     |
|---------------|----------|-------|----------|-----------|--------------------|----|-----|-----|-------|-----|-----|
| 室内塵           | ヤケヒョウヒダニ | 樹木    | スギ、ヒノキ   | 真菌        | アルテルナリア<br>(ススカビ)  | 卵  | 卵白  | 甲殻類 | エビ    | 魚類  | マグロ |
|               | ハウスダスト   |       | ハンノキ(属)  |           | オボムコイド             |    | カニ  |     | サケ    |     |     |
| 動物            | ネコ皮膚(フケ) | イネ科植物 | シラカンバ(属) |           | アスペルギルス<br>(コウジカビ) | 牛乳 | ミルク | 豆類  | 大豆    | 果物  | サバ  |
|               | イヌ皮膚(フケ) |       | カモガヤ     |           | カンジダ               |    |     |     | ピーナッツ |     | キウイ |
| 昆虫            | ガ        | 雑草    | オオアワガエリ  | マラセチア(属)  | 穀物                 | 小麦 | 肉類  | 鶏肉  | その他   | リンゴ |     |
|               | ゴキブリ     |       | ブタクサ     | ラテックス(ゴム) |                    | ソバ |     | 豚肉  |       | バナナ |     |
|               |          |       | ヨモギ      | 職業性       |                    | 米  |     | 牛肉  |       | ゴマ  |     |

## ◆代表的なアレルギー疾患

### ぜん息

気道が狭くなりゼーゼー・ヒューヒューと音をともなう呼吸障害や慢性的な咳が特徴です。

### 食物アレルギー

食べ物が原因となって引き起こされるアレルギーです。主な症状は、発疹・じんましん、腹痛、呼吸がゼーゼーするなどがあります。

### アトピー性皮膚炎

かゆみをともなう湿疹がみられ、良くなったり悪くなったりを繰り返します。搔くことによって症状が悪化します。

### アレルギー性鼻炎・アレルギー性結膜炎

くしゃみ・鼻水・鼻づまり、目のかゆみなどの症状が起きます。1年を通して症状が出るタイプと、特定の季節に症状が出るタイプ(花粉症)があります。

アレルギーの診断方法はいろいろありますが、血液検査でもアレルギーの有無がわかる場合もあります。ほとんどのアレルギー反応は軽度ですが、重症の場合、アナフィラキシー反応(呼吸困難や意識消失など)を起こし命に関わることもあります。

特に食物アレルギーについては、原因物質を知ることが重要です。自己判断せず、医師の指導のもとで検査・治療を受けましょう。



## やまゆりクリニックからのお願い

3日以内に37.0℃以上の発熱または、風邪症状(喉の痛み・鼻水・鼻づまり・咳・関節痛・頭痛など)のある方は、来院される前に電話でご連絡をお願いします。

福島町国民健康保険診療所

やまゆりクリニック

◎内科・消化器内科・小児科／院長 光銭健三  
☆専門外来 ピロリ菌外来・禁煙外来・認知症外来

### 診療案内

| 診療時間             | 月 | 火 | 水 | 木    | 金 | 土 |
|------------------|---|---|---|------|---|---|
| 午前<br>8:30～11:45 | ● | ● | ● | ●    | ● | ▲ |
| 午後<br>1:00～5:00  | ● | ● | ● | 訪問診療 | ● | - |
| 5:00～6:30        | - | ● | - | -    | - | - |

※受付は、診療時間終了の30分前までです。

火曜日は夜間診療有  
木曜日は12時まで診療  
▲第2・4土曜日のみ診療

■お問い合わせ先  
福島町字福島139番地1  
☎(0139) 47-3101

# 生涯学習コーナー

## 少年少女体力テスト・第37回町民なわとび大会

2月3日(土)、総合体育館にて『少年少女体力テスト』、『第37回町民なわとび大会』が開催されました。体力テストでは、幼児から小学6年生までが参加し、自分の限界に挑み、自己新記録を目指して頑張りました。

なわとび大会では、小学1年生～6年生個人の部、親子ペアの部、集団とびの部、各部門にたくさんの参加があり、個人の部では、大会新記録が生まれました。各部門で熱戦が繰り広げられ、大変盛り上がりました。

大会結果は下記のとおりです。



## 第37回町民なわとび大会結果

※各部門の第1位のみ記載

### 個人の部

|       |    |    |               |
|-------|----|----|---------------|
| 小学1年生 | 阿部 | 結華 | 104回          |
| 小学2年生 | 北村 | 明彩 | 92回           |
| 小学3年生 | 渋谷 | 莉瑚 | 275回          |
| 小学4年生 | 安田 | 莉々 | 303回<br>(大会新) |
| 小学5年生 | 大野 | 莉奈 | 214回          |
| 小学6年生 | 吉澤 | 鈴音 | 336回<br>(大会新) |

### 親子ペアの部

|        |      |
|--------|------|
| 渋谷親子ペア | 233回 |
|--------|------|

### 集団とびの部

|          |     |
|----------|-----|
| 福島小学校6年生 | 45回 |
|----------|-----|

### \* 3月総合体育館カレンダー \*

| 日  | 月  | 火  | 水  | 木  | 金  | 土  |
|----|----|----|----|----|----|----|
|    |    |    |    |    | 1  | 2  |
| 3  | 4  | 5  | 6  | 7  | 8  | 9  |
| 10 | 11 | 12 | 13 | 14 | 15 | 16 |
| 17 | 18 | 19 | 20 | 21 | 22 | 23 |
| 24 | 25 | 26 | 27 | 28 | 29 | 30 |
| 31 |    |    |    |    |    |    |



|                 |             |
|-----------------|-------------|
| ◇ストリートダンス体験会    | ◇高齡者学級閉校式   |
| 場所 総合体育館 (小体育館) | 場所 福祉センター   |
| 時間 13時～16時      | 時間 11時～     |
| 期日 3月20日(水)     | 期日 3月18日(月) |

## 3月の行事

# 伊能忠敬の魅力を発信 ◎普及活動の記録◎

伊能像見学に訪れた皆さんへ銅像や展示品について解説したり、町内外へ情報を発信したりするなど、昨年行われた普及活動を4件お知らせします。

## ① 松前町の小学生が伊能像見学

令和5年11月20日(月)

日本の海岸を測量により描いた伊能忠敬。小中学生の学習では自分の住む町の海岸に足跡を重ねて学習できればより子ども達の心に残ることでしょう。

蝦夷地測量終点の町、松前町の児童生徒が蝦夷地測量起点の町、福島町吉岡の地で学習しました。真剣な子どもたちの強いまなざしに説明員は圧倒されますが、その分やりがいを感じました。

今回の見学会では、伊能忠敬の測量は「彎窠羅鍼(わんからしん)」による昼の測量と、中象限儀(ちゅうしょうしやうげんぎ)による夜の測量がセットであることを強調させていただきました。

また、吉岡の伊能忠敬像は、福島町吉岡が伊能忠敬による蝦夷地測量の起点であり、日本地図測量第一次測量の最初の地点であることを記念して建立されたこともお知らせしました。ここ数年続けて実施しているこの学習会。銅像見学と関連資料を展

示している吉岡総合センターと、2カ所です。説明を行っています。

## ② 伊能忠敬研究会会報で

### 町の取り組みを紹介

「広報ふくしま」(令和5年度5月号・7月号)の伊能像完成5周年を記念した特集記事を「伊能忠敬研究会会報101号」(59頁・62頁)でも紹介していただき、福島町の伊能忠敬の足跡が伊能忠敬研究会の会員の皆さんに共有されました。



函館新聞  
令和5年12月29日記事⑤  
海外の研究者へ伊能忠敬の魅力を発信



函館新聞  
令和5年11月24日記事⑥  
松前町の小学生が伊能像見学

## ③ 海外の研究者へ伊能忠敬の魅力を発信

令和5年12月10日(日)

米国の文学・歴史研究者であるジョシユア・フライドマンさんが福島町に立ち寄った際、伊能忠敬研究会会員でもある福島町史研究会の中塚徹朗会長が伊能忠敬について解説。測量にも興味のある氏は「日本の伊能忠敬の偉業を米国の学生にも広く伝えたい」と語っていました。

## ④ 画家の藤倉朱里さんに

### 描いていただきました!

函館市在住の新進気鋭の画家、藤倉朱里さんによるデジタルアート「伊能忠敬」。伊能忠敬蝦夷地測量の道行きに思いを馳せ描いてくださいました。忠敬翁を取り囲む独特のキャラクターたちは測量の夢を叶える旅の守り神と話していました。



デジタルアート「伊能忠敬」  
(藤倉朱里作)

令和6年は、島根地理学会の神英雄会長をお招きし、蝦夷地を測量した津和野藩士・堀田仁助についてご講演いただく予定です。

# 春休みを安全に過ごすために

## 春休み期間

小中学校 3月23日(土)から4月7日(日)まで  
 高等学校 3月23日(土)から4月7日(日)まで  
 幼稚園 3月27日(水)から4月7日(日)まで

※ 春休み中の登校日や部活動などの日程もご確認ください。

## 帰宅時間

小学校 3月 17:00まで  
 4月 17:30まで  
 中学校 3月 18:00まで  
 (4月6日以降 19:00まで)  
 高等学校 22:00まで



## 健康・生活

- ・ 外泊はやめましょう。
- ・ 外出する時は、行き先と帰る時刻を保護者に伝えましょう。
- ・ 「早寝早起き朝ごはん」を心がけましょう。
- ・ 新しい学年に向けて、勉強や生活の目標を立てましょう。
- ・ 室内にこもらず、外へ出て遊ぶ時間も大切にしましょう。
- ・ 帰宅後は「うがい・手洗い」をしっかりと行いましょう。
- ・ インターネットやSNSは「福島町メディアルール」を参考に、家庭で使用するルールを決めましょう。



## その他の注意

- ・ 通院が必要な症状がある場合は、家族と相談し、春休み中に病院を受診しましょう。
- ・ 公共施設はマナーを守り、大切に使いましょう。
- ・ 見知らぬ人に声をかけられても、ついていってはけません。危険な目にあった時は大声で助けを求め、近くのお店や家に逃げ込み、すぐに110番通報をしましょう。
- ・ 未成年の飲酒や喫煙は絶対にいけません。また、薬物や危険ドラッグなどは犯罪です。絶対にいけません。
- ・ パチンコ店やスナックなど、児童・生徒の立入が禁止されている場所へ出入りしないようにしましょう。



## 交通安全

- ・ 信号や交通ルールを守り、交通安全を心掛けましょう。
- ・ 横断歩道を渡る時や歩道を歩く時は、車の動きを確かめて、安全に通行しましょう。
- ・ 自転車は雪がとけても勝手に乗ってはいけません。学校からの指示に従いましょう。



## 外遊び

- ・ 道路の近くや危険な場所では遊ばないようにしましょう。
- ・ 小学生が町外へ出かける時は、必ず大人の方と一緒に出かけましょう。
- ・ 道ばたの雪山や建物の軒下には、近づかないようにしましょう。

「福島町生活指導連絡協議会」は、春休み中、子どもたちのきまりをそろえて指導しています。地域の皆さまにもご一読いただき、家族ぐるみ・地域ぐるみで声を掛け合って子どもたちを守り、事故のない有意義な春休みが過ごせるよう、ご協力をお願い申し上げます。

福島町教育委員会事務局 ☎47-3675  
 松前警察署福島交番 ☎47-2042  
 松前警察署吉岡駐在所 ☎48-5007  
 認定こども園福島保育所 ☎47-3440  
 福島幼稚園 ☎47-2233

福島町立福島小学校 ☎47-2004  
 福島町立吉岡小学校 ☎48-5009  
 福島町立福島中学校 ☎47-2069  
 北海道福島商業高等学校 ☎47-2131  
 (福島町生活指導連絡協議会参加団体)

# 図書室NEWS

## ～2024.3月号～

福祉センター図書室 ☎47-3046

HP: [https://www.lib-eye.net/fukushima\\_town\\_library/](https://www.lib-eye.net/fukushima_town_library/)

◆貸出冊数・期限：1人10冊まで、2週間貸出可能

◆休館日：毎週日曜日・火曜日/祝日/年末年始(12/30～1/5)



## なごめ～るの図書コーナーはご存知ですか？

吉岡総合センターなごめ～るの「図書コーナー」では、本を自由に読むことができ、図書利用登録を行えば、どなたでも自由に本を借りることができます。

貸出は利用者のセルフサービス方式になっております。

### 貸出方法

本を選んだら、貸出ファイルにご自分の利用カード番号と本のタイトル・貸出日・返却日を記入して下さい。

(返却日は借りた日から2週間後になります。)

※図書利用カードをお持ちでない方は、お手数ですが福祉センター図書室にて図書カードのご登録をお願いします。



## 図書室で遊ぼう！

### ♡1年おつかれさま会のお知らせ♡

- 〈日時〉 3月13日(水) 15:00～16:00
- 〈場所〉 福祉センター図書室
- 〈対象〉 小学生(保護者同伴であれば幼児もご参加できます)
- 〈定員〉 20名(先着順) ※参加費は無料です。
- 〈内容〉 イス取りゲームや新聞紙リレーなどを行います。  
最後に嬉しいプレゼントがもらえるかも!?  
たくさんのご参加お待ちしております。

## 未返却の本はございませんか？

ご自宅に返し忘れていた本がございましたら、福祉センター図書室までお届けください。

ご協力よろしくお願い致します。

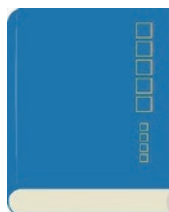

## 新刊案内

=じどうしょ=

- まっしろしろくま 柴田ケイコ
  - じゃがじゃがおなべのおふろやさん つばいじゆり
  - ねこもおでかけ 朽木 祥
  - 大ピンチずかん 2 鈴木のりたけ
  - 寒い土地のくらし 北海道 長谷川直子
- =一般書・小説=
- 変な家 雨 穴
  - 毎日使える薬膳&漢方の食材事典 阪口珠未
  - わんご四字熟語辞典 西川清志
  - ふしだら・さくら 瀬戸内寂聴
  - 人間標本 湊かなえ
  - 食堂のおばちゃん⑩おむすび縁結び 山口恵以子
  - ⑪ まんが人物伝 紫式部 山本淳子ほか

ほか

⑪は吉岡総合センターなごめ～るの新着図書です

## 今月のイベント

- ①【移動図書】5日(火) 福小10:00～、吉小13:30～
- ②【図書室で遊ぼう!】13日(水) 15:00～16:00
- ③【ブックスタート】21日(木) 13:30～健康づくりセンター
- ④【よみきかせのかい】16日(土) 10:30～11:00
- ⑤【BOOKフェア】～春～ 出会いと旅立ち  
～4月30日(火)まで

## ～おすすめの1冊～

檻の中のライオン

椋 大樹(著)

「権力」=ライオン、「憲法」=檻のたとえ話で解説し、イラスト付のためとてもわかりやすい憲法の入門書です。

子どもに限らず大人が読んでもタメになるので、読み終わったら誰かに話したくなる!そんな1冊です。

# 3月 March 今月の行事予定

|    |   |                            |   |   |   |
|----|---|----------------------------|---|---|---|
| 1  | 金 | 教<br>精<br>議                | 福島商業高等学校卒業式<br>ひなまつり誕生会<br>議会運営委員会  | 9:30～<br>10:00～<br>15:00～   | 福島商業高校<br>福島保育所<br>議会委員会室                             |
| 2  | 土 |                            |   |   |   |
| 3  | 日 |                            |   |   |   |
| 4  | 月 | 福<br>税                     | 乳がん検診（※要予約）<br>申告相談（福島2・3、館古、樽倉地区）  | 8:30～11:00<br>9:00～15:00  | 健康づくりセンター<br>福島町役場                                    |
| 5  | 火 | 税<br>精<br>教                | 申告相談（月崎1地区）<br>こぐまクラブ修了式（つばめ組）<br>移動図書                                      | 9:00～15:00<br>10:00～<br>10:00～                                    | 福島町役場<br>福島保育所<br>福島小学校<br>吉岡小学校                      |
| 6  | 水 | 福<br>福                     | 認知症カフェ<br>介護家族交流会   | 10:30～12:00<br>13:30～15:00  | 吉岡温泉<br>健康づくりセンター                                     |
| 7  | 木 | 税<br>精<br>精<br>福           | 申告相談（月崎2地区）<br>ALT ジャスパー先生と英語で楽しく<br>リハビリ教室                                 | 9:00～15:00<br>10:00～<br>10:00～11:30                               | 福島町役場<br>福島幼稚園<br>健康づくりセンター                           |
| 8  | 金 | 税<br>精<br>精<br>福           | 申告相談（丸山団地、緑町地区）<br>運動保育<br>ゆりっこ広場<br>乳幼児歯科検診フッ素塗布                           | 9:00～15:00<br>10:00～<br>10:00～11:30<br>13:00～13:30                | 福島町役場<br>福島保育所<br>子育て支援センター<br>健康づくりセンター              |
| 9  | 土 | 精                          | ALT 訪問（英語で遊ぼう）  | 10:00～  | 福島保育所   |
| 10 | 日 |                            |   |   |   |
| 11 | 月 | 議<br>福                     | 定例会3月会議<br>ふれあい教室   | 10:00～<br>13:30～15:00   | 議会議場<br>吉岡総合センター                                      |
| 12 | 火 | 税<br>議<br>福                | 申告相談（新栄町地区）<br>定例会3月会議<br>ふれあい教室  | 9:00～15:00<br>10:00～<br>10:00～11:30<br>13:30～15:00                | 福島町役場<br>議会議場<br>月崎1町内会館<br>健康づくりセンター                 |
| 13 | 水 | 税<br>精<br>精<br>福<br>議<br>教 | 申告相談（全地区）<br>福島保育所おわかれ会<br>ちびっこ広場<br>聖書と賛美の会（子育て座談会）<br>定例会3月会議<br>図書室で遊ぼう！ | 9:00～15:00<br>10:00～<br>10:00～<br>10:30～<br>10:00～<br>15:00～16:00 | 福島町役場<br>福島保育所<br>福島幼稚園<br>福島幼稚園<br>議会議場<br>福祉センター図書室 |
| 14 | 木 | 税<br>議<br>精<br>福           | 申告相談（全地区）<br>定例会3月会議<br>ゆりっこ広場<br>温泉健康相談                                    | 9:00～15:00<br>10:00～<br>10:00～11:30<br>13:30～16:00                | 福島町役場<br>議会議場<br>吉岡総合センター<br>吉岡温泉                     |

|    |   |                  |  |  |   |
|----|---|------------------|--|--|---|
| 15 | 金 | 教<br>税<br>議<br>産 | 福島中学校卒業式<br>申告相談（全地区）<br>定例会3月会議<br>無料法律相談 | 9:00～<br>9:00～12:00<br>10:00～<br>13:00～15:00                 | 福島中学校<br>福島町役場<br>議会議場<br>福島町役場                   |
| 16 | 土 | 教                | よみきかせのかい                                   | 10:30～11:00  | 福祉センター図書室   |
| 17 | 日 |                  |  |  |   |
| 18 | 月 | 教<br>議<br>教      | 福島小学校卒業式<br>定例会3月会議<br>高齢者学級閉校式            | 9:30～<br>10:00～<br>11:00～                                    | 福島小学校<br>議会議場<br>福祉センター集会室                        |
| 19 | 火 | 精                | 福島保育所避難訓練（火災想定）                            | 10:00～   | 福島保育所   |
| 20 | 水 | 春分の日<br>教        | ストリートダンス体験会                                | 13:00～16:00  | 総合体育館（小体育館）                                       |
| 21 | 木 | 幼<br>福<br>福      | 卒園式リハーサル<br>ゆりっこ広場<br>乳幼児健診（ブックスタート事業）     | 10:00～<br>10:00～11:30<br>13:30～14:30                         | 福島幼稚園<br>子育て支援センター<br>健康づくりセンター                   |
| 22 | 金 | 幼<br>福<br>福<br>教 | 第69回保育証書授与式<br>育児教室<br>認知症カフェ<br>各小中学校修了式  | 10:00～<br>10:00～12:00<br>13:30～15:00                         | 福島幼稚園<br>子育て支援センター<br>健康づくりセンター                   |
| 23 | 土 |                  |  |  |   |
| 24 | 日 |                  |  |  |   |
| 25 | 月 |                  |  |  |   |
| 26 | 火 | 幼<br>福<br>幼<br>町 | 第49回福島保育所卒園式<br>ふれあい教室<br>終業式<br>人権相談・行政相談 | 9:30～<br>10:00～11:30<br>13:30～15:00<br>10:30～<br>13:00～15:00 | 福島保育所<br>あづま〜る（千軒）<br>健康づくりセンター<br>福島幼稚園<br>福島町役場 |
| 27 | 水 | 福                | リハビリ教室                                     | 10:00～11:30  | 健康づくりセンター   |
| 28 | 木 | 議                | 定例会3月第2回会議                                 | 13:30～   | 議会議場  |
| 29 | 金 |                  |  |  |   |
| 30 | 土 |                  |  |  |   |
| 31 | 日 |                  |  |  |   |

## お問い合わせ先 - telephone -

|   |         |          |   |             |          |
|---|---------|----------|---|-------------|----------|
| 議 | 議会事務局   | (47)2215 | 産 | 産業課         | (47)3004 |
| 総 | 総務課（代表） | (47)3001 | 教 | 教育委員会       | (47)3675 |
| 企 | 企画課     | (47)3007 | 保 | 認定こども園福島保育所 | (47)3440 |
| 税 | 町民課（税務） | (47)4683 | 福 | 福島幼稚園       | (47)2233 |
| 町 | 町民課（町民） | (47)4681 | 福 | 福島消防署       | (47)2119 |
| 福 | 福祉課     | (47)4682 | 広 | 渡島西部広域事務組合  | (47)3511 |
| 建 | 建設課     | (47)3006 | 観 | 観光協会        | (47)3004 |

\* 各行事について参加を希望される方は、事前に各担当までお問い合わせください。

## 吉岡温泉から お知らせ



新たな吉岡温泉オープン準備のため、今の吉岡温泉施設は3月24日(日)の営業を最後に閉館いたします。

長い間ご愛顧いただきありがとうございました。

最終日の3月24日(日)はいつもどおり  
**10:30~21:30までの営業**といたします。

新たな吉岡温泉がオープンする4月下旬までの間、温泉は休館となります。

**ご自宅にお風呂が無くてお困りの方は役場福祉課までご連絡ください。**

新たな吉岡温泉は4月23日(火)のオープン予定に向け、工事が順調に進んでいます。  
お楽しみに！

|         |            |          |
|---------|------------|----------|
| お問い合わせ先 | 福祉課        | ☎47-4682 |
|         | 福島町まちづくり工房 |          |
|         |            | ☎46-7822 |

### よろこび・かなしみ

1月19日~2月21日届出分

#### ○おたんじょうおめでとう

お名前 地区名 保護者  
出生に関する届出はありませんでした

#### ○おくやみもうしあげます

| 亡くなった方   | 年齢    | 地区名 |
|----------|-------|-----|
| 中山 恵三さん  | (83歳) | 新栄町 |
| 高谷 良子さん  | (89歳) | 宮 歌 |
| 金谷 勇藏さん  | (87歳) | 新栄町 |
| 和田ミツエさん  | (96歳) | 福島4 |
| 西田 謙一さん  | (91歳) | 吉岡2 |
| 鳴海 幹男さん  | (90歳) | 福島4 |
| 新山 スデさん  | (92歳) | 三岳1 |
| 海老子喜美恵さん | (96歳) | 三岳1 |
| 吉田 純一さん  | (79歳) | 日向2 |
| 深山 保彦さん  | (76歳) | 月崎1 |

## 横綱千代の山・千代の富士記念館と 青函トンネル記念館がオープン！

3月17日(日)より、横綱千代の山・千代の富士記念館および青函トンネル記念館が今年の営業を開始します。

ぜひ、ご家族・ご友人と一緒にご来館ください。

営業期間 3月17日(日)から11月30日(土)まで(無休)  
営業時間 9:00~17:00



## ふるさと応援基金

令和6年2月21日現在までの寄付金が次のとおりとなりました。

ありがとうございました。

### 令和4年度末時点での基金残高

100,073,000円

### 寄付受入れ状況

| 年度    | 件数     | 金額          |
|-------|--------|-------------|
| 令和4年度 | 4,147件 | 56,410,052円 |
| 令和5年度 | 3,630件 | 47,434,000円 |

お問い合わせ先 企画課企画係 ☎47-3007

# ちびっこギャラリー



3月は福島幼稚園  
ほし組のみなさんの作品です

「ぼくの夢・わたしの夢」

左から 新山 圭瞬くん、湯浅 太圓くん、湯浅 鳳介くん、本間 ゆめのちゃん



認定こども園福島保育所  
豆まき会  
2月2日(金)

広報

ふくしま

2024 3 第808号  
月号  
令和6年3月1日発行

■発行／福島町 ☎ (0139) 473001  
http://www.town.fukushima.hokkaido.jp/  
E-mail : info@town.fukushima.hokkaido.jp  
■印刷／阿部綜合印刷株

## 日曜当番医

3月3日 やまゆりクリニック  
10日 (松前町立松前病院)  
17日 (木古内町国保病院)  
24日 小笠原クリニック  
31日 (松前町立松前病院)

※診療時間は、午前9時から午後3時までです。

## 人口と世帯

(令和6年1月末現在)

前月比

|     |         |      |
|-----|---------|------|
| 人口  | 3,451人  | -16人 |
| 男   | 1,615人  | -8人  |
| 女   | 1,836人  | -8人  |
| 世帯数 | 1,902世帯 | -8世帯 |