議長　局長　次長　グループ合議　主査

全額返還
別紙書により返金報告
します

様式第１号(第８条第１項・２項関係)

平成26年4月9日

福島町議会議長　溝　部　幸　基　様

福島町議会議員　平沼昌平　印

平成２５年度政務活動費に係る収支報告について

福島町政務活動費の交付に関する条例第８条の規定により、別紙のとおり平成２５年度政務活動費収支報告書を提出します。

北海道福島町
受付
'26.4.-9
議会事務局

別紙（様式第１号関係）

平成２５年度政務活動費収支報告書

議員名　平沼　昌平　印

１　収入　　政務活動費　　６０，０００　円

２　支出　　（単位：円）

科目	総額	交付額	自己負担額	備考
調査研究費	0	50,000	△50,000	
研修費				
会議費				
資料作成費				
資料購入費	0	10,000	△10,000	
事務費				
合計	0	60,000	△60,000	

３　残額　　60,000　円

注）　１　備考欄には、主たる支出の内訳を記載すること。
　　２　政務活動費の科目ごとに様式第３号を１葉として提出のこと。

議長　副議長　次長　グループ会議　提議

全員返還

別紙様式により収入手続とします。

様式第１号(第８条第１項・２項関係)

平成26年4月9日

福島町議会議長　溝　部　幸　基　様

福島町議会議員　佐藤　孝男　印

平成２５年度政務活動費に係る収支報告について

福島町政務活動費の交付に関する条例第８条の規定により、別紙のとおり平成２５年度政務活動費収支報告書を提出します。

北海道福島町 受 26.4-9 議会事務局

別紙(様式第１号関係)

平成２５年度政務活動費収支報告書

議員名 佐藤 孝男 印

１　収　入　　政務活動費　　６０，０００　円

２　支　出　　（単位：円）

科　目	総　額	交付額	自己負担額	備　考
調査研究費	0	60,000	△60,000	
研　修　費				
会　議　費				
資料作成費				
資料購入費				
事　務　費				
合　　計	0	60,000	△60,000	

３　残　額　60,000　円

注）　１　備考欄には、主たる支出の内訳を記載すること。
　　２　政務活動費の科目ごとに様式第３号を１葉として提出のこと。

議長　副議長　事務局長　議会事務局　議員

残額、¥1,400円
別紙案により収入印紙貼付とします

様式第１号（第８条第１項・２項関係）

平成26年4月21日

福島町議会議長　溝　部　幸　基　様

福島町議会議員　滝川明子

平成２５年度政務活動費に係る収支報告について

福島町政務活動費の交付に関する条例第８条の規定により、別紙のとおり平成２５年度政務活動費収支報告書を提出します。

北海道福島町
受付
'26.4.21
議会事務局

別紙(様式第１号関係)

平成２５年度政務活動費収支報告書

議員名　滝川明子

１　収入　　政務活動費　　６０，０００　円

２　支出　　(単位：円)

科目	総額	交付額	自己負担額	備考
調査研究費	0	50,000	△50,000	
研修費				
会議費				
資料作成費				
資料購入費	18,600	10,000	8,600	
事務費				
合計	18,600	60,000	△41,400	

３　残額　41,400 円

注)　１　備考欄には、主たる支出の内訳を記載すること。
　　２　政務活動費の科目ごとに様式第３号を１葉として提出のこと。

ISBN978-4-324-09578-2
C3032 ¥2857E
9784324095782
シリーズ自治体政策法務講座 4
組織・人材育成
金井 利之
定価 3,000円(5%税込)
(本体 2,857円)
[3100519-01-004]
ぎょうせい
編集代表
発行
売上カード
定価 3,000円 (5%税込)
補充カード
書店名

ISBN978-4-324-09575-1
C3032 ¥2857E
9784324095751
シリーズ自治体政策法務講座 1
総論・立法法務
川崎 政司
定価 3,000円(5%税込)
(本体 2,857円)
[3100519-01-001]
ぎょうせい
編集代表
発行
売上カード
定価 3,000円 (5%税込)
補充カード
書店名

振込金受領証
(金融機関・コンビニエンスストア用)
払込人氏名
滝川 明子
様
お問い合わせ番号
702300389
金額
3,000
内消費税額
143
受取人
株式会社ぎょうせい
振込先
みずほ銀行 東京営業部
普通 4913720
(カ)キヨウセイ
受領印
収入印紙貼付欄
(CVS専用)
受領日附印
ゆうちょ銀行又は郵便局でお支払いの場合は左側の2枚だけをお出しください。
(お客様控)

振込金受領証
(金融機関・コンビニエンスストア用)
払込人氏名
滝川 明子
様
お問い合わせ番号
702300389
金額
3,000
内消費税額
143
受取人
株式会社ぎょうせい
振込先
みずほ銀行 東京営業部
普通 4913720
(カ)キヨウセイ
受領印
収入印紙貼付欄
(CVS専用)
ゆうちょ銀行又は郵便局でお支払いの場合は左側の2枚だけをお出しください。
(お客様控)

売上カード

定価
(本体2,857円+税)

補充力ード

書店名

発行	株式会社 きょうせい
編集代表	犬久保 規子
発行	株式会社 ぎょうせい
編集代表	犬久保 規子
書名	シリーズ自治体政策法務講座 3 争訟管理 争訟法務
定価	(本体2,857円+税)
[3100519-01-003]	

ISBN978-4-324-09577-5
C3032 ¥2857E
9784324095775

ISBN978-4-324-09577-5
C3032 ¥2857E
9784324095775
定価(本体2,857円+税)
[3100519-01-003]

振込金受領証
(金融機関・コンビニエンスストア用)

ゆうちょ銀行又は郵便局でお支払いの場合は左側の2枚だけをお出しください。

払込人氏名	滝川　明子　様
お問い合わせ番号	702300389
金額	3,000
内消費税額	143
受取人	株式会社きょうせい
振込先	みずほ銀行　東京営業部 普通 4913720 (カ)キヨウセイ
受領印	収入印紙貼付欄 (CVS専用) 受領日附印

(お客様控)

領収証

滝川 様

No.

金額				¥	9	6	0	0	

収入印紙

内訳

現金

小切手 ／

手形 ／

消費税額等（　%）

但 ダストナンス H25.4～H26.3月分

H26年 3 月 31 日 上記正に領収いたしました

北海道松前郡福島町字福島258番地1
有限会社 福島通商
代表取締役 福永順子

係印

コクヨ　ウケ-390

議長　局長　副議長　グループ会議　議員

全員返還
別紙案により返上手続をします。

様式第１号(第８条第１項・２項関係)

平成26年4月9日

福島町議会議長　溝　部　幸　基　様

福島町議会議員　花田勇　印

平成２５年度政務活動費に係る収支報告について

福島町政務活動費の交付に関する条例第８条の規定により、別紙のとおり平成２５年度政務活動費収支報告書を提出します。

福島町 受付 26.4.-9 議会事務局

別紙(様式第１号関係)

平成２５年度政務活動費収支報告書

議員名 花田勇 印

１　収　入　　政務活動費　　６０，０００　円

２　支　出　　(単位：円)

科　目	総　額	交付額	自己負担額	備　考
調査研究費	0	60,000	△60,000	
研　修　費				
会　議　費				
資料作成費				
資料購入費				
事　務　費				
合　　計	0	60,000	△60,000	

３　残　額　　60,000　円

注)　１　備考欄には、主たる支出の内訳を記載すること。
　　２　政務活動費の科目ごとに様式第３号を１葉として提出のこと。

議長　局長　次長　グループ会議　提議

戻額 7,172円
別紙案により戻入を振込をします

様式第１号(第８条第１項・２項関係)

平成26年4月16日

福島町議会議長　溝　部　幸　基　様

福島町議会議員　木村 隆 印

平成２５年度政務活動費に係る収支報告について

福島町政務活動費の交付に関する条例第８条の規定により、別紙のとおり平成２５年度政務活動費収支報告書を提出します。

北海道福島町 受付 25.4.16 議会事務局

別紙(様式第１号関係)

平成２５年度政務活動費収支報告書

議員名　木村隆秀　印

１　収　入　　政務活動費　　６０，０００　円

２　支　出

(単位：円)

科　目	総　額	交付額	自己負担額	備　考
調査研究費	50828	60000	△9172	
研　修　費				
会　議　費				
資料作成費				
資料購入費				
事　務　費				
合　　計	50828	60000	△9172	

３　残　額　9172　円

注)　１　備考欄には、主たる支出の内訳を記載すること。
　　２　政務活動費の科目ごとに様式第３号を１葉として提出のこと。

政務活動視察会計報告

（平成26年8月4日～7日、目的地　下川町・西興部村・枝幸町）

視察は４名で行った為、金額を人数で割り一人分の金額としている。

単位：円

支出内訳		総額	個人負担分
交通手段	車輌借上げ代として	32,000	8,000
	ガソリン代	20,442	5,110.5
	高速代金	15,850	3,962.5
４日	士別グランドホテル	26,000	6,500
５日	ほてる枝幸町「ニュー幸林」	44,180	11,045
６日	札幌プリンスホテル	(41,920)	10,480
	駐車場代（札幌プリンスホテル）	1,000	250
	下川町視察研修費	12,420	3,105
	視察先お土産（サキイカ）	9,500	2,375
計		203,312	50,828

○政務活動視察参加者

・議　　長　　溝部幸基
・副議長　　平野隆雄
・総務教育常任委員長　　熊野茂夫
・経済福祉常任委員長　　木村　隆

ご利用ありがとうございます。

NEXCO 東日本

料金所では一旦停車してください。

領　収　書

料金所　　比布ＪＣＴ

ＮＥＸＣＯ東日本お客さまセンター
０５７０－０２４－０２４
ＰＨＳ、ＩＰ電話の方はこちら
０３－５３３８－７５２４

１３年　８月　４日１３時２３分
車種　普通

通行料金　　¥３，６００－
（現金）

－入口料金所－　　札幌
道央自動車道　新千歳空港インターチェンジ
８月３日（土）午後３時開通！
東日本高速道路株式会社
東京都千代田区霞が関３－３－２
取扱番号２０３－０２２０１１０９－００

ご利用ありがとうございます。

NEXCO 東日本

料金所では一旦停車してください。

領　収　書

料金所　　札幌南本線

ＮＥＸＣＯ東日本お客さまセンター
０５７０－０２４－０２４
ＰＨＳ、ＩＰ電話の方はこちら
０３－５３３８－７５２４

１３年　８月　４日１１時０２分
車種　普通

通行料金　　¥６，２５０－
（内訳）
現金　　¥４００－
現金　　¥５，８５０－

－入口料金所－　　大沼公園本線
道央自動車道　新千歳空港インターチェンジ
８月３日（土）午後３時開通！
東日本高速道路株式会社
東京都千代田区霞が関３－３－２
取扱番号２０８－００６９０８１７－００００

しんきんオンライン　ネットキャッシュサービス

お取扱明細票

毎度ご利用いただきありがとうございます。

お取扱日　　取扱金庫店番・通番
25 08 26　1014006ソ-0125
口座番号

お取引金額	1 0 3 0 0 0 0
お取引内容	振　込　0 2 0 0
手数料	¥420 ページ
時刻	11:36
ご説明コード	

お取引金額　¥12,000*
お取引後残高　**********

（お振込先）
北星信用金庫
下川支店
普通　0001010811
ｲﾂﾊﾟﾝｻﾞｲﾀﾞﾝﾎｳｼﾞﾝｼﾓｶﾜ様
おっり　¥600*
（ご依頼人）
ﾌｸｼﾏﾁﾖｳｷﾞｶｲﾐｿﾞﾍﾞｺｳｷ様
0139-47-2215

ご利用の明細は上記の通りでございます。
どうぞお確かめください。

えさししんきん

（裏面もご覧ください）

ご利用ありがとうございます。

NEXCO 東日本

料金所では一旦停車してください。

領　収　書

料金所　　大沼公園本線

ＮＥＸＣＯ東日本お客さまセンター
０５７０－０２４－０２４
ＰＨＳ、ＩＰ電話の方はこちら
０３－５３３８－７５２４

１３年　８月　７日１３時４３分
車種　普通

通行料金　　¥１，９００－
（現金）

－入口料金所－　　国縫
道央自動車道　新千歳空港インターチェンジ
８月３日（土）午後３時開通！
東日本高速道路株式会社
東京都千代田区霞が関３－３－２
取扱番号２０２－０１６３１２５９－００

ご利用ありがとうございます。

NEXCO 東日本

料金所では一旦停車してください。

領　収　書

料金所　　札幌

ＮＥＸＣＯ東日本お客さまセンター
０５７０－０２４－０２４
ＰＨＳ、ＩＰ電話の方はこちら
０３－５３３８－７５２４

１３年　８月　６日１６時４８分
車種　普通

通行料金　　¥４，１００－
（現金）

－入口料金所－　　士別剣淵本線
道央自動車道　新千歳空港インターチェンジ
８月３日（土）午後３時開通！
東日本高速道路株式会社
東京都千代田区霞が関３－３－２
取扱番号２０５－００１０１４４１－００

ENEOS

納品書(領収書)

現金等でお買上の場合は消費税等を含む、税込価格となっております。

2013年08月04日 13:46
売上
Tカード会員　　様
01563-900000-959
現金会員
車両番号　　実車番
2000-00
ENEOS ﾚｷﾞｭﾗｰｶﾞｿﾘﾝ　　P-05
56.00L(個)　　*
@161　　¥9,016
合計　　¥9,016
(内消費税等(5.00%)　　¥429)
Tｶｰﾄﾞ会員ｺｰﾄﾞ：9012487200046824
Tﾎﾟｲﾝﾄ:基本P　　42P
特別P　　0P
今回計　　42P
利用ポイント　　0P
利用可能ポイント　　165P
本日付与されたポイントは2～3日目以降に反映されます。有効期限切等の理由で、Tカードにポイントが加算されないことがあります。
詳細はwww.tsite.jpにてご確認下さい。
現金でお買上げの場合は領収書に、かえさせて頂きます。
営業時間（12月－4月）
月曜－土曜　7；30－18；30
日曜営業時　8；00－17；00

信菱興業株式会社　和寒SS
北海道上川郡和寒町南町14
TEL:0165-32-2450　　SS-001563
ﾚｼｰﾄNo 7135-01　ﾃﾞｰﾀNo6766-6766
0001Y．寺澤　　2013/08/04

ENEOS

納品書（領収書）

2013年08月07日 09:18　伝票No.0855
売上

Tカード会員　　様
6-100910-49995-000
現金会員

0026-00
ﾚｷﾞｭﾗｰ(ｶﾞｲｵｶﾞｿﾘﾝ)　P07　　¥6873
数量　　46.13L
単価　　@149

合計　　¥6,873
(内消費税(5.00%)　　¥327)
お預り　　¥10,000
お釣り　　¥3,127
Tｶｰﾄﾞ会員ｺｰﾄﾞ：9012487200046824
Tポイント：基本P　　32P
特別P　　0P
今回計　　32P
利用ポイント　　0P
利用可能ポイント　　207P
本日付与されたポイントは2～3日目以降に反映されます。有効期限切等の理由で、Tカードにポイントが加算されないことがあります。
詳細は、www.tsite.jpにてご確認下さい。
上記にて領収書に替えさせて頂きます

北海道エネルギー株式会社
藻南セルフ
北海道　札幌市　南区
南38条西10丁目1番8号
TEL:011-581-5774　　SS-100910
ﾚｼｰﾄNo0855-03 4783-4783 2013/08/07

10日となっていて
実際ガソリンを入れたのが
8日朝で領収名の訂正の
ため10日に書きなおしてもらう。

コード No.　　№0051-12

領収証

福島町議会議員
[illegible]　様

金額 (消費税等含む)	千							円
				7	4	5	5	[illegible]

但し [illegible]

上記の金額正に受領致しました

[illegible]年　[illegible]月　7日

収入印紙

領 南平野石油 収

お買上額 ¥
消費税等 ¥
現　金 ¥
小切手 ¥

出光興産㈱福島SS
IDEMITSU
(有) 平野石油
松前郡福島町字月崎305番地10
TEL. (0139) 47－2164(代)
FAX. (0139) 47－4022

係

社印及び扱者印無きものは無効です

請　求　書

平成２５年８月５日

福島町議会　　御中

一般財団法人下川町ふるさと開発振興公社
クラスター推進部
理事長　山　下　邦　廣　㊞

下記のとおりご請求申し上げます。

税込金額　１２，０００　円也

ただし、視察資料代　3,000円×4名分　として

振込先　銀 行 名　北星信用金庫　下川支店
口座番号　普通預金　　１０１０８１１
口 座 名　一般財団法人下川町ふるさと開発振興公社

領　収　証　　福島町議会議員 木村 隆　　様　No.

★ 32000−

内訳
現金
小切手　／
手形　／
消費税額等（　%）

但 車レンタル代 8000×4日

25年 8月 27日 上記正に領収いたしました

北斗市中野通5丁目2-8
浅水 浩

収入印紙 日本政府 200円

コクヨ ウケ-98

領　収　証　　№ 70964

福島町議会議員
木村 隆 殿

平成25年 8月 4日

¥	百万	千	円
		42600	00

上記金額正に領収しました

（精算内訳）

	千	円
4名分 宿泊代		

収入印紙 5.8.4

(株)士別グランドホテル
士別市東3条6丁目　TEL 23－1234(代)

扱者印

△ご利用頂きありがとうございます
△今後共宜しくお願いします

金額訂正印及社印取扱者印なきものは無効です。　24.7　2×100×30冊

領　収　証　　No. 000680

福島町議会議員 木村隆様　　26年 8月 6日

金額　¥44,180−

内訳
消費税等

但 宿泊料として

上記正に領収いたしました

25.8.6 領収 ホテル ニュー幸林

収入印紙 日本政府 200円

現金
小切手

ホテル ニュー幸林
〒098-5622 北海道枝幸郡枝幸町北幸町1624番地2
TEL 0163-62-4040

佐藤

※お客様へのお願い
お届け先様の「郵便番号」のご記入をお願いします。

お荷物のご依頼、お問い合わせはこちらへ 0120-01-9625
インターネット荷物お問い合わせ http://www.kuronekoyamato.co.jp/

請求書
ご依頼主控

宅急便®（発払）
12
DNP
品番901

お届け先
郵便番号 0981-1206
電話番号 01655(5)2770
住所 上川郡下川町幸町95番地
下川町ふるさと開発振興公社
氏名 クラスター推進部 次長徳間和彦 様

ご依頼主
郵便番号 049-1312
電話番号 0139(4)
住所 北海道松前郡福島町字福島
氏名 福島町議会 様

お問い合わせ伝票番号 3399-9844-9943
受付日 H25年8月9日
お届け予定日 月 日
ご希望のお届け日がある場合はご記入ください。 月 日

ご希望の方は、お届け時間帯に○をして下さい。
午前中
12時▶14時
14時▶16時
16時▶18時
18時▶20時
20時▶21時

品名（ワレモノ・なまもの）
サキイカ

ゴルフ・スキー・空港 クラブ本数 本 ゴルフ・スキープレー日又は搭乗日

集荷・持込 現収・未収・回数券・精算カード・電子マネー
サイズ 60 80 100 120 140 160
運賃 500円
料金 円
合計 500円
発店コード 002 120
お客様コード 0139424153-000 (005)
担当者 堀川 7月

クール 冷凍 冷蔵
取扱店・CVS名 店

上記の金額を正に領収致しました。
本書をもって領収書にかえることがあります。 運送料一万円未満

お客様サービスセンター
▼携帯電話からご利用のお客様
関東 03(5564)3700
北海道 011(892)2131
東北 022(374)8000
北信越 025(231)9510
中部 0561(61)5000
関西 06(6682)7111
中国 082(849)1500
四国 0877(44)0555
九州 092(931)3300
沖縄 098(840)3581
ヤマト運輸株式会社
本社 03(3541)3425
東京都中央区銀座2丁目16番10号

交通事情等によりご希望のお届け日・お届け時間帯に添えない場合もありますので予めご了承下さい。

領収印

宅急便の責任限度額は30万円です。また危険品、信書、貨幣及び有価証券その他店頭掲示の品目のお取扱いはできません。なお、その他は宅急便約款によります。

a 3399984499 43 a

インターネットでのお荷物のご依頼はこちらへ
←ケータイからは、http://9625.jp/ パソコンからは、http://9625pc.jp/

領収証

福島町議会 様 No.

金額 ¥9500

内訳
現金
小切手
手形
消費税額等（ %）

但 サキイカ 250円×12 送料500円

H25年8月9日 上記正に領収いたしました

北海道松前郡福島町字福島178番地
有限会社 ヤマキュウ 西川水産
代表取締役 湯浅 章
TEL (01394) 7－2139 (代)

収入印紙

係印

コクヨ ウケ-390N

領収書

きむら たかし 様　　伝票番号: 21114824

お名前	: きむら たかし
宿泊金額	: 10480 円
宿泊施設	: 札幌プリンスホテル
宿泊施設住所	: 北海道札幌市中央区南2条西11丁目
チェックイン日	: 2013/08/06
チェックアウト日	: 2013/08/07
人数	: 大人1名様
予約番号	: RYa030en71
但し	: クレジットカードにて決済
発行日	: 2013/08/25

ご利用ありがとうございました。

楽天トラベル株式会社
〒140-0002 東京都品川区東品川
品川シーサイド楽天タワー
http://travel.rakuten.co.jp/

様式第３号(第９条第１項関係)

政務活動費調査等報告書

１　事 業 名　～　別紙のとおり

２　事業内容　～　別紙のとおり

３　成　　果　～　別紙のとおり

注）１　事業名には収支報告書の支出科目区分により記入のこと。
　　２　事業内容及び成果には、具体的な内容とその成果を記入のこと。

政務活動視察

平成２５年８月２日　下川町

（主な説明）環境未来都市下川（森林活用による自治体モデルの構築）
・人口3600、森林面積は町面積の88%、夏は30°冬は－20°にもなる。
・平成１０年に研究会をつくりビジョンを考える、14年に第三セクターのふるさと公社の中にバイオマス（クラスター推進部）を作る。今年で11年目現在バイオマス特化指定地域
・循環型森林経営（伐採→植林→育成を繰り返す）国有林からの払い下げ、世界的なＦＳＣ森林認証の取得、
・ゼロミッションの木材加工、公共施設の熱エネルギー４２%が木質バイオマス
・カーボンオフセット事業実施、大学や企業、都市との連携
・１５年一貫森林環境教育
・下川住まいづくり条例、地域材利用、リフォーム、太陽光、ペレット暖房などに補助金
・エコアクションポイント、ＣＯ２を減らす作業にポイントを与える、レジ袋削減、省エネ家電などの購入、温泉入浴、地域材の活用など
・衰退集落のエネルギー自給とコンパクト集落　一関地区。
・木質原料製造施設の概要
主伐、間伐材、河川支障材などを収集、運搬（無料）→乾燥→破砕機→チップ材→ボイラー施設へ運搬、供給
・

（考察、意見交換）
昔からの林業の町、国鉄時代には、営林署もあり入植による町の歴史を感じる。町づくりのコンセプトがしっかりしていて町民もその施策に協力と充実を得られているように感じる。やっていることが世界規模の事業であると感じた。ボイラー、チップ製造工場、一の橋ビレッジなど現地視察をしたが、年間視察が８００人もくる意味がよくわる。木質バイオマスを普及させていることで石油店の売り上げにダメージがあるが、それはオイル組合にチップの販売委託をさせてカバーさせている。将来的には全戸にネツエネルギーを供給したいが現時点では熱源である原料が足りない。エコアクションポイントはＩＣカードを使い端末は全戸に設置し利用したポイントは商品券に変えて使用。地域シールもあるので将来は一緒にしたい。チップは町民、業者が協力し合い、製造工場に運んでくるので、現時点で原料の確保には困っていない。これは林業で財をなす町のできる技であると感じている。一の橋集落のコンパクトシティは新しい集落の形を目ざましくあらわしたものであり、現地をみても過疎地域にこれだけのボイラーによるエネルギー自給はあたりまえのこと、コミュニティレストラン、共同施設、集落連帯感の希薄化、高齢者除雪などを一体となってクリアしていく姿勢は他にはなかなか真似できない。チップボイラーは８千万くらい、当町もやろうと思えばできなくもないが、チップ加工をどうするのかが課題。札幌ビールなど企業とカーボンオフセットの協定を結び、ＣＯ2の排出削減をし、企業活動の排出で相殺し地球温暖化防止を推進している。これからどんどん世界的規模で自立した自治体として形成せてしていく町であると思う。住んでみたいなと思わせる町、このような街づくりを当町も目指していかねばならない。

平成２５年８月２日　西興部村

（主な説明）西興部情報化ＩＴタウン

・難視聴地域の電波事情を解消するために、平成１０年から国の補助などを活用し、光伝送路を村内に網羅した。スタジオ、議会中継ケーブル放送、インターネット、テレビ、高齢者見守り、気象情報、ﾊﾟｿｺﾝ研修サービスなどをマルチメディア館で役場職員が運営管理している。北海道でも先進的にインターネットの普及自治体として知られる。

・緊急通報システム（高齢者見守り）
70才以上の世帯で希望者に設置ＩＴ回線を使用し、ハンズフリーで双方の会話が可能。連絡体制は役場、消防に繋がるようになっている。64%77世帯で設置。

（考察、意見交換）

ＩＴ推進自治体として新聞にも先行的に取り上げられた村であるが、それに伴う困りごとが近年出てきた。それは１０年でＩＴ技術が進歩し当時の機器類では対応できないまた、メンテナンスの更新時期が近付いてきているとの事である。１０年当時は光回線といえども弱い電波の光回線でネット、テレビが十分対応できる程度の電波であったが今は１Ｍに対応できるメンテが廃止されつつあり、それと機器の保守点検が限界であるということで、２６年に約２億をかけフレッツ光対応にする事業を行わなければならず、頭を抱えている。フレッツに変更することにより町で補助金をだしプロバイダ利用を増やそうとしているプロバイダ利用は利用者負担となるため、現時点では189世帯の加入である。当町でも今日ＮＴＴ主導で光回線が利用できるようになったが、インフラ整備には多額の費用がかかるため当町の全世帯への網羅は無理ではないかと思われる。しかし当町でも数年前自前で整備する話があった訳でそれを今減額したことはある意味将来的負担を減らすことにつながり、非常に住民サービスと予算との反比例は歯がゆい。ＮＴＴの回線整備をいち早く望みたい。

平成２４年では76件の通報数で74件が誤報とのことである。高齢者ということもありやむを得ないこともあるだろう。しかし２件は救急搬送にいたり実績があるわけで命を助ける効果はあると認識せざるを得ない。とてもシンプルで、新聞で見た記事の時はすごいシステムなのかなと思っていたが、実際は大げさなものではなかった。福島の見守り電話とさほど変わらないのかなと。しかし当時は相当画期的なＩＴサービスであったろうと思う。

平成２５年８月３日　枝幸町

（主な説明）

歌登と合併し人口はおよそ９０００人

組合員は２７６人でほたて、さけ、けがに、なまこ、底引きなど

取扱い金額は８３億円でホタテで４０％をしめる、なまこは２億３％

なまこは６月からの２か月で１７隻の操業、１隻７トンまでに漁獲制限、１日２００キロけた網で底引きしナマコを採取　110ｇ以下は戻す。取ってきたナマコをカットし内臓を除去５～６人の女工さんが行う。洗浄しゆでてざるに敷き詰め、乾燥へ

なまこの品質は組合職員が１つずつ選別を行い検品、漁協が取引業者へ出荷している。中国でも日本のものはイボだちがよく評価が高いため高値で取引される。

近年なまこが値段が良いため花形漁業になり、操業したい漁師が増えてきて困っている。

（考察・意見交換）

漁業者がいきいきとしており、それを支える、役場、組合の体制、漁業に対する意思統一がしっかりしている、当町のような、借金返すのにもままならなく本庁も建てれないなんていう町とはレベルが違う。漁業とはこうゆう物だと頭打ちされてきた。漁獲から加工までのビデオを見て意見交換を行った。資源管理の観点から１漁業者７トンに制限してるのも余裕のある漁業のできること、将来の事まで考えているからみんなが協力できるのかと思う。規格は同じであるが加工はそれぞれの家によって秘密があるらしく（ゆで時間など）若干違う。ナマコの生の値段が高いので生で出荷するのも加工するのも値段の差が縮まってきている。しかし製品としてのブランド力の方が強いので加工にこだわっていくとの事である。当町は全戸でも１０００万にみたない漁獲高であり、真似をするにも資源がたりないし、地形がそもそも岩場と砂場で漁獲方法も違う。まずは資源を確保することからきちんと計画性をもって行わなければならない。

議長　局長　次長　グループ合議　提議

全員返還
別紙案により原入手続きとします

様式第１号(第８条第１項・２項関係)

平成26年4月22日

福島町議会議長　溝　部　幸　基　様

福島町議会議員　[illegible]　[illegible]　印

平成２５年度政務活動費に係る収支報告について

福島町政務活動費の交付に関する条例第８条の規定により、別紙のとおり平成２５年度政務活動費収支報告書を提出します。

北海道福島町
26.4.22
議会事務局

別紙(様式第１号関係)

平成２５年度政務活動費収支報告書

議員名 藤ふ 大 印

１　収　入　　政務活動費　　６０，０００　円

２　支　出

(単位：円)

科　目	総　額	交付額	自己負担額	備　考
調査研究費	0	60,000	△60,000	
研　修　費				
会　議　費				
資料作成費				
資料購入費				
事　務　費				
合　　計	0	60,000	△60,000	

３　残　額　60,000　円

注)　１　備考欄には、主たる支出の内訳を記載すること。
　　２　政務活動費の科目ごとに様式第３号を１葉として提出のこと。

様式第１号(第８条第１項・２項関係)

平成２６年４月１５ 日

福島町議会議長　　溝　部　幸　基　　様

福島町議会議員　　川　村　明　雄

平成２５年度政務活動費に係る収支報告について

福島町政務活動費の交付に関する条例第８条の規定により、
別紙のとおり平成２５年度政務活動費収支報告書を提出します。

別紙（様式第１号関係）

平成２５年度政務活動費収支報告書

議員名　川村明雄　㊞

１　収入　　政務活動費　　６０，０００　円

２　支出　　（単位：円）

科目	総額	交付額	自己負担額	備考
調査研究費	0	20,000	△　20,000	
研修費	0	15,000	△　15,000	
会議費				
資料作成費	26,220	10,000	△　16,220	
資料購入費	35,089	15,000	20,089	
事務費				
合計	61,309	60,000	1,309	

３　残額　　0円

注）１　備考欄には、主たる支出の内訳を記載すること。
　　２　政務活動費の科目ごとに様式第3号を1葉として提出のこと。

平成25年度政務活動費　支出内容書

年	月	日	内　　容	数量	単価	金額	区　分	支払先等	摘　要
25	9	26	図書「現行自治六法」	1冊	2,500	2,500	図書費	㈱ぎょうせい	資料購入費
25	11	14	印刷用インク計5本	1箱	4,882	4,882	事務用品	ヤマダ電機函館店	資料作成費
26	1	30	図書「子どもを虐待から守る本」	1冊	2,100	2,100	図書費	蔦谷書店	資料購入費
26	1	30	図書「ネットいじめはなぜ痛い」	1冊	1,890	1,890	図書費	蔦谷書店	資料購入費
26	1	30	図書「いじめられている君へ・いじめている君へ・・」	1冊	999	999	図書費	蔦谷書店	資料購入費
26	2	25	A4印刷用紙	1冊	338	338	資料費	イエローグローブ福島店	資料作成費
26	3	20	「道の駅」提言に係る設計及び模型等の作成依頼契約	一式	21,000	21,000	資料費	山田設計事務所	資料作成費
26	3	28	函館新聞(平成25年4月から平成26年3月まで)	12ヶ月	2,300	27,600	新聞購読料	毎日新聞松前専売所	資料購入費

計　61,309

自己負担 1,309

資料購入費　35,089

資料作成費　26,220

平成25年10月31日までにお支払いをお願いします。

請求書

〒107-8560
東京都港区南青山2丁目11番17号
第一法規株式会社
代表取締役社長 中 英 弥
TEL 0120－203－695

：川村　明雄　様

ご購読ありがとうございます。下記のとおりご請求いたします。

平成 25 年 9 月 13 日

ご請求額 ¥2,500

お客様番号 093-016965-0007

請求書番号 6928275

商品名	明細(追録号数)	部数	金額
現行自治六法	97－ 98	1	千 円 2500

取引銀行
みずほ銀行 青山支店 当座 0013161
三井住友銀行 長野支店 当座 0005986
八十二銀行 本店 当座 2000858

この金額には消費税及び地方消費税が含まれております。　郵便局・金融機関・コンビニエンスストア(裏面参照)のどちらからでもお支払いただけます。

振替払込請求書 兼受領証

00190 8 660372

第一法規株式会社

金額 2500

X 振込先 銀行 支店

＊＊＊＊＊＊＊＊＊＊＊＊＊＊

：川村　明雄　様

(093-016965-0007)

25-09-26

福島郵便局

(94009)08
N91260017

この受領証は、大切に保管してください。振込先金融機関用（CVS店舗控）

払込金受領証

(金融機関・コンビニエンスストア用)

受取人 第一法規株式会社

払込人 ：川村明雄　様

請求金額 2,500 円

(内消費税額) 119 円

お客様番号 093-016965-0007

受領印

取入印紙

(お客様控)

蔦屋書店

TSUTAYA BOOKS

函館 蔦屋書店
TEL 0138-47-2600

毎度ご利用ありがとうございます
レジNo.0027
伝票No.002711030　-001
2014年01月30日(木) 15時22分

取引レシート
営業日 2014年01月30日(木)

書	子どもを虐待から守る本		
	9784502046308	1	2,100
書	ネットいじめはなぜ「痛い」		
	9784623060535	1	1,890
書	いじめられている君へ いじ		
	9784022510181	1	999
小 計		3	4,989

合 計(税込) 4,989
(内 消費税額 237)
現金計 4,989
お預り 10,000
お釣り 5,011

扱者 佐々木

新製品が安い
KSケーズデンキ

お買上げ明細

2013年11月14日(木) 14時 0分

【お名前】 (0000056849370)
カワムラ アキオ
川村 明雄 様
会員番号 0540008397188

-<明細>----------
1 インクカートリッジ ・ 持帰
ブラザー工業
4977766697958 LC12-4PK
5%値引対象 1点 ¥3,885
2 インクカートリッジ ・ 持帰
ブラザー工業
4977766695985 LC12Y
5%値引対象 1点 ¥997

2点/合計 ¥4,882
(内消費税等 ¥232)

[0545181-054238716-2310011552954]
==========

領収証

2013年11月14日(木) 14時 0分
様

金額 ¥4,882
(内消費税等 ¥232)
但し、お品代として
上記金額正に領収致しました。

-<内訳>----------
現金 ¥4,882
(内消費税等 ¥232)

現金お預かり ¥10,900
お釣り ¥6,018

ケーズデンキ函館本店
電話番号 0138-47-8840
販売担当者238716 秋田 育美

ホームセンター
イエローグローブ
福島店 TEL(0139)47-4011

いつもご利用ありがとうございます
返品交換にはレシートをお忘れなく
２月までの営業時間→夜7:30まで
★３月からは夜８時迄の営業です★

2014年02月25日(火)12:56 ﾚｼﾞ0262

責No00050514太田

ｺﾋﾟｰﾖｳｼ A4 500ﾏｲ ¥338
合計 ¥338
(内税 ¥16)

現計 ¥338
お買上点数 1点

ﾚｼｰﾄNo4782 店No00026

領収証

川村 明雄 様 No.

★ 21,000円

但 [illegible]

平成26年 3 月 5 日 上記正に領収いたしました

内訳
税抜金額
消費税額等(%)

収入印紙
コクヨ ウケ-1097

函館市本通3丁目23番10号
山田総合設計株式会社
代表取締役 山田俊幸

区 No.

領収書 川村 様

函館新聞 平成25年4月分 ¥2,300（消費税込み）

上記の金額正に領収致しました。
平成25年4月26日

毎日新聞・スポニチ・函館新聞
松前郡松前町字福山68
毎日新聞松前専売所
所長 横山勝男
TEL0139-42-2078 FAX42-5512

所長印

■金額 月別の訂正したもの、所長印のないものは無効です。

区 No.

領収書 川村 様

函館新聞 平成25年5月分 ¥2,300（消費税込み）

上記の金額正に領収致しました。
平成25年5月25日

毎日新聞・スポニチ・函館新聞
松前郡松前町字福山68
毎日新聞松前専売所
所長 横山勝男
TEL0139-42-2078 FAX42-5512

所長印

■金額 月別の訂正したもの、所長印のないものは無効です。

区 No.

領収書 川村 様

函館新聞 平成25年6月分 ¥2,300（消費税込み）

上記の金額正に領収致しました。
平成25年6月26日

毎日新聞・スポニチ・函館新聞
松前郡松前町字福山68
毎日新聞松前専売所
所長 横山勝男
TEL0139-42-2078 FAX42-5512

所長印

■金額 月別の訂正したもの、所長印のないものは無効です。

領収書 区 No.

村 様

函館新聞 平成25年7月分 ¥2,300（消費税込み）

上記の金額正に領収致しました。
平成25年7月29日

毎日新聞・スポニチ・函館新聞
松前郡松前町字福山68
毎日新聞松前専売所
所長 横山勝男
TEL0139-42-2078 FAX42-5512

所長印

■金額 月別の訂正したもの、所長印のないものは無効です。

領収書 区 No.

村 様

函館新聞 平成25年8月分 ¥2,300（消費税込み）

上記の金額正に領収致しました。
平成25年8月27日

毎日新聞・スポニチ・函館新聞
松前郡松前町字福山68
毎日新聞松前専売所
所長 横山勝男
TEL0139-42-2078 FAX42-5512

所長印

■金額 月別の訂正したもの、所長印のないものは無効です。

領収書 区 No.

村 様

函館新聞 平成25年9月分 ¥2,300（消費税込み）

上記の金額正に領収致しました。
平成25年9月26日

毎日新聞・スポニチ・函館新聞
松前郡松前町字福山68
毎日新聞松前専売所
所長 横山勝男
TEL0139-42-2078 FAX42-5512

所長印

■金額 月別の訂正したもの、所長印のないものは無効です。

区 No.

領収書 川村 様

函館新聞 平成25年10月分 ¥2,300（消費税込み）

上記の金額正に領収致しました。

平成25年10月28日

毎日新聞・スポニチ・函館新聞
松前郡松前町字福山68
毎日新聞松前専売所
所長 横山勝男
TEL0139-42-2078 FAX42-5512

所長印

■金額 月別の訂正したもの、所長印のないものは無効です。

函館新聞

区 No.

領収書 川村 様

函館新聞 平成25年11月分 ¥2,300（消費税込み）

上記の金額正に領収致しました。

平成25年11月26日

毎日新聞・スポニチ・函館新聞
松前郡松前町字福山68
毎日新聞松前専売所
所長 横山勝男
TEL0139-42-2078 FAX42-5512

所長印

■金額 月別の訂正したもの、所長印のないものは無効です。

函館新聞

区 No.

領収書 川村 様

函館新聞 平成25年12月分 ¥2,300（消費税込み）

上記の金額正に領収致しました。

平成25年12月26日

毎日新聞・スポニチ・函館新聞
松前郡松前町字福山68
毎日新聞松前専売所
所長 横山勝男
TEL0139-42-2078 FAX42-5512

所長印

■金額 月別の訂正したもの、所長印のないものは無効です。

函館新聞

領収書 区 No.

竹村 様

函館新聞 平成26年1月分 ¥2,300（消費税込み）

上記の金額正に領収致しました。
平成26年1月28日

毎日新聞・スポニチ・函館新聞
松前郡松前町字福山68
毎日新聞松前専売所
所長 横山勝男
TEL0139-42-2078 FAX42-5512

所長印

■金額 月別の訂正したもの、所長印のないものは無効です。

函館新聞

領収書 区 No.

竹村 様

函館新聞 平成26年2月分 ¥2,300（消費税込み）

上記の金額正に領収致しました。
平成26年2月27日

毎日新聞・スポニチ・函館新聞
松前郡松前町字福山68
毎日新聞松前専売所
所長 横山勝男
TEL0139-42-2078 FAX42-5512

所長印

■金額 月別の訂正したもの、所長印のないものは無効です。

函館新聞

領収書 区 No.

竹村 様

函館新聞 平成26年2月分 ¥2,300（消費税込み）

上記の金額正に領収致しました。
平成26年2月27日

毎日新聞・スポニチ・函館新聞
松前郡松前町字福山68
毎日新聞松前専売所
所長 横山勝男
TEL0139-42-2078 FAX42-5512

所長印

■金額 月別の訂正したもの、所長印のないものは無効です。

函館新聞

様式第３号（第９条第１項関係）

政務活動費報告書

１．　事業名

資料購入費(図書及び日刊新聞)

２．事業内容

一般質問や政策の研究調査、各種審議の為の調査研究のための必要図書及び新聞の購入。

又、渡島檜山管内自治体の行財政からまちづくり対策まで、幅広く参考とするため地方新聞紙を購読し切り抜き等を活用した。

３．成果

上記２の内容について、必要の都度活用し、行政施策や審議の判断に成果があったことに加え、政策検討や立案の重要な資料であった。

審議等のために参考として求めた図書及び新聞(切り抜き)等。

注）１　事業名には収支報告書の支出科目区分により記入のこと。

２　事業内容及び成果には、具体的な内容とその成果を記入のこと。

様式第3号（第９条第１項関係）

政務活動費報告書

１．　事業名　　資料作成費

２．　事業内容

一般質問を始め、各事業等の議案審議のための調査や各種提言及び意見書調査等議会審議に活用するために作成した資料の経費で、Ａ４判各種プリント用紙やプリンターインク代である。

又、「道の駅」の計画提言を行うため、自分の構想に基づいた設計図や模型の作成について、外部委託し製作を行ったものである。

３．　成果

インターネットや各種調査による資料作成のための印刷経費であり、必要最小限の経費で各種情報を収集するとともに、一般質問等でも活用した。また、提言用模型等、目に訴えるべく製作を行ない示した。

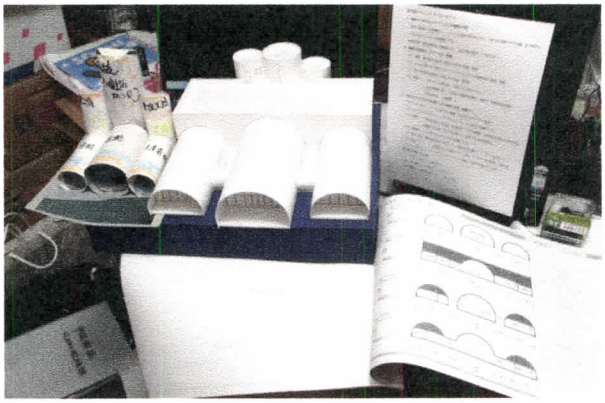

資料作成用ｲﾝｸ、用紙。

『道の駅』提言に伴う図面及び模型(上下の写真)

※『道の駅』提言の為のコンセプトは別紙参照。

道の駅プランニング（コンセプト）

1．青函トンネルをイメージングした建物と内容

本坑・作業抗・先進導坑・・・この３つの組み合わせにより、大きさを体感できる外観。及び国道から見えるモニュメント的建物にする。

＊経営主体…関係団体等との検討により、実現可能目標を一…ＮＰＯも一

2．施設の計画視点（アピール点・特徴）

（1） 渡島、檜山管内ではない施設又は少ない施設、設備。

（2） 子どもが楽しめて親とともにリピーターとなりうる要素を持つ施設、設備。

（3） 町内の四季の景観などを楽しめる映像、展示館

（4） 財源・・・＊ふるさと応援基金…子供たちの未来のために一

＊森林整備加速化・林業再生事業(国庫補助．林野庁。寿都町新栄会館)

*元気交付金　＊過疎債　＊ふるさと応援基金

3．上記１から３迄の内容を踏まえ次の要素を企画、整備を行う。

（1）こども向け・・・らせん滑り台の整備（幼児用の小さなものも整備）

（2）こどもから大人向け・・・プラネタリューム…30 人程度の規模でも可

（3）3D館・・・千軒岳花畑と千軒清水、殿様街道、そばの花鑑賞、岩部海岸等四季の自然や歴史を鑑賞できる館。女だけの相撲大会、秋祭りなど催事特集等。

（4）体験館・・・そば打ちやちゃんこ作りを体験できるコーナー

（5）物産、特産、軽食等販売及び出店ブース…情報発信基地&インターネット販売も一

（6）斜坑イメージ・・・２階程度までの階段をイメージ化…トンネル工事の歴史、工事写真

（7）立て坑イメージ・・・小さなエレベーターによる地上、海底の往復イメージ化

4．提言物品の制作発注内容

（1） 平面、立面図・・・簡略的で可。

（2） パース図・・・立体がわかる程度のもの。

（3） 模型・・・自分が作成したものに準ずる程度。

道の駅構想

2002.3月

川越市役所

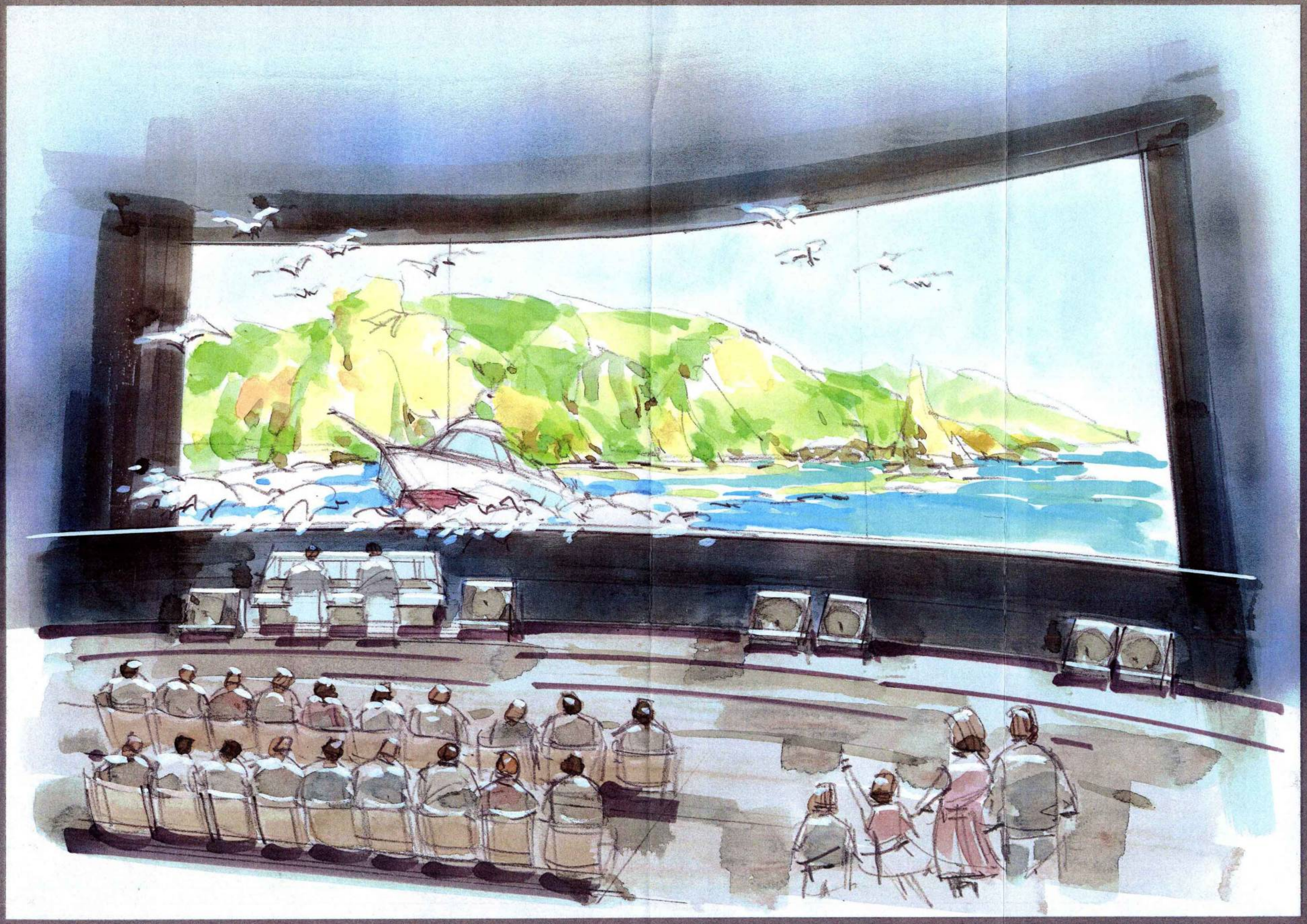

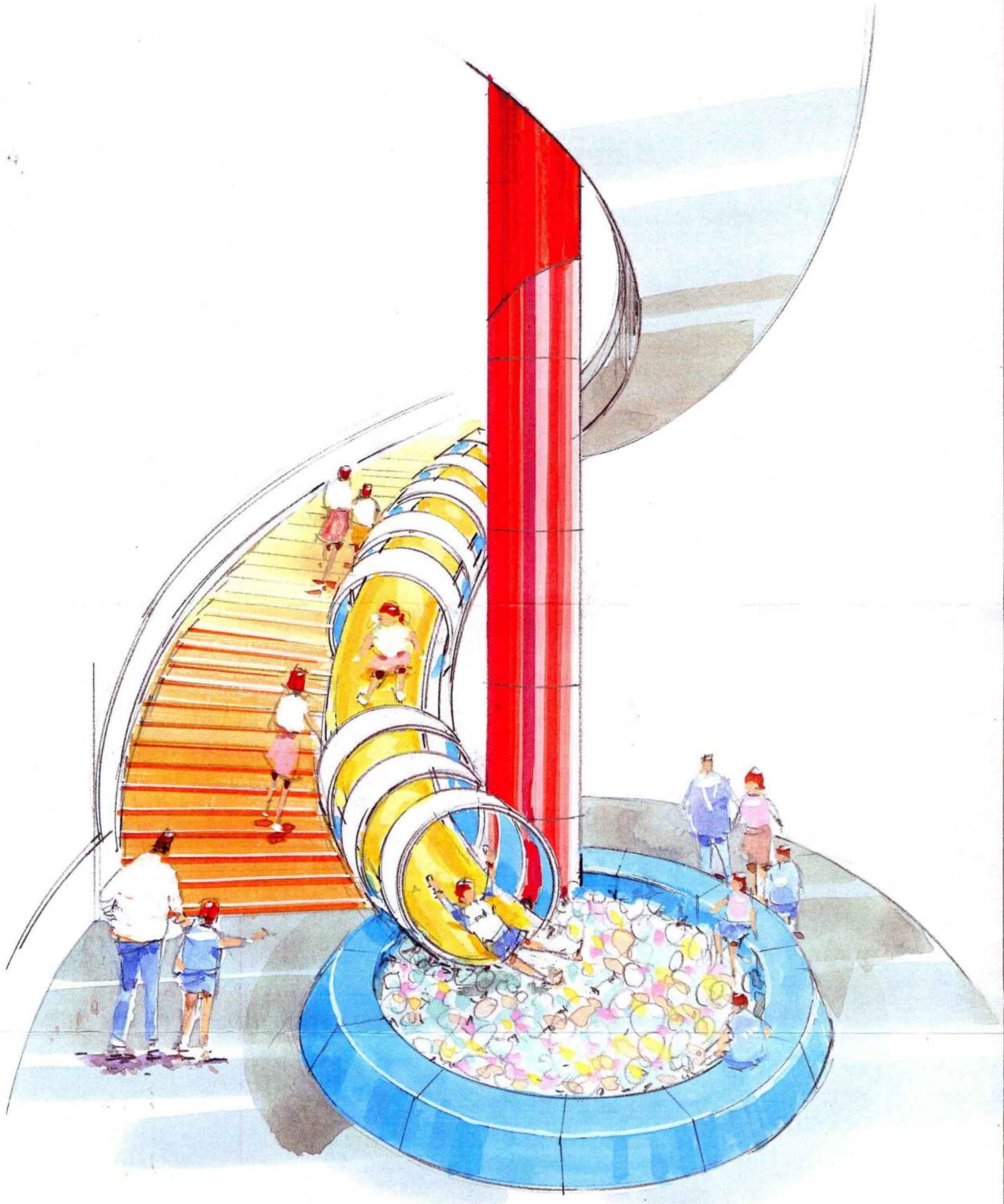

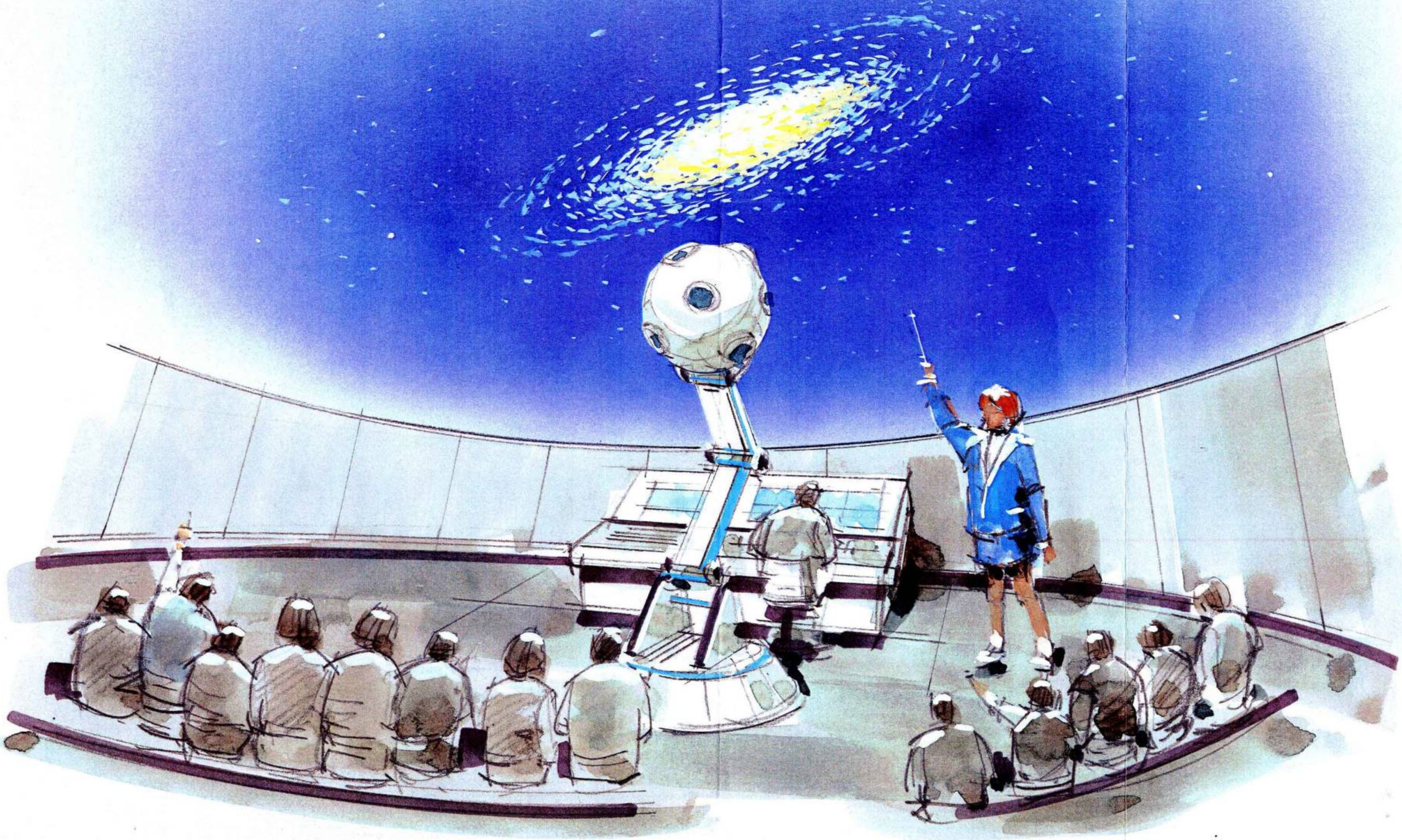

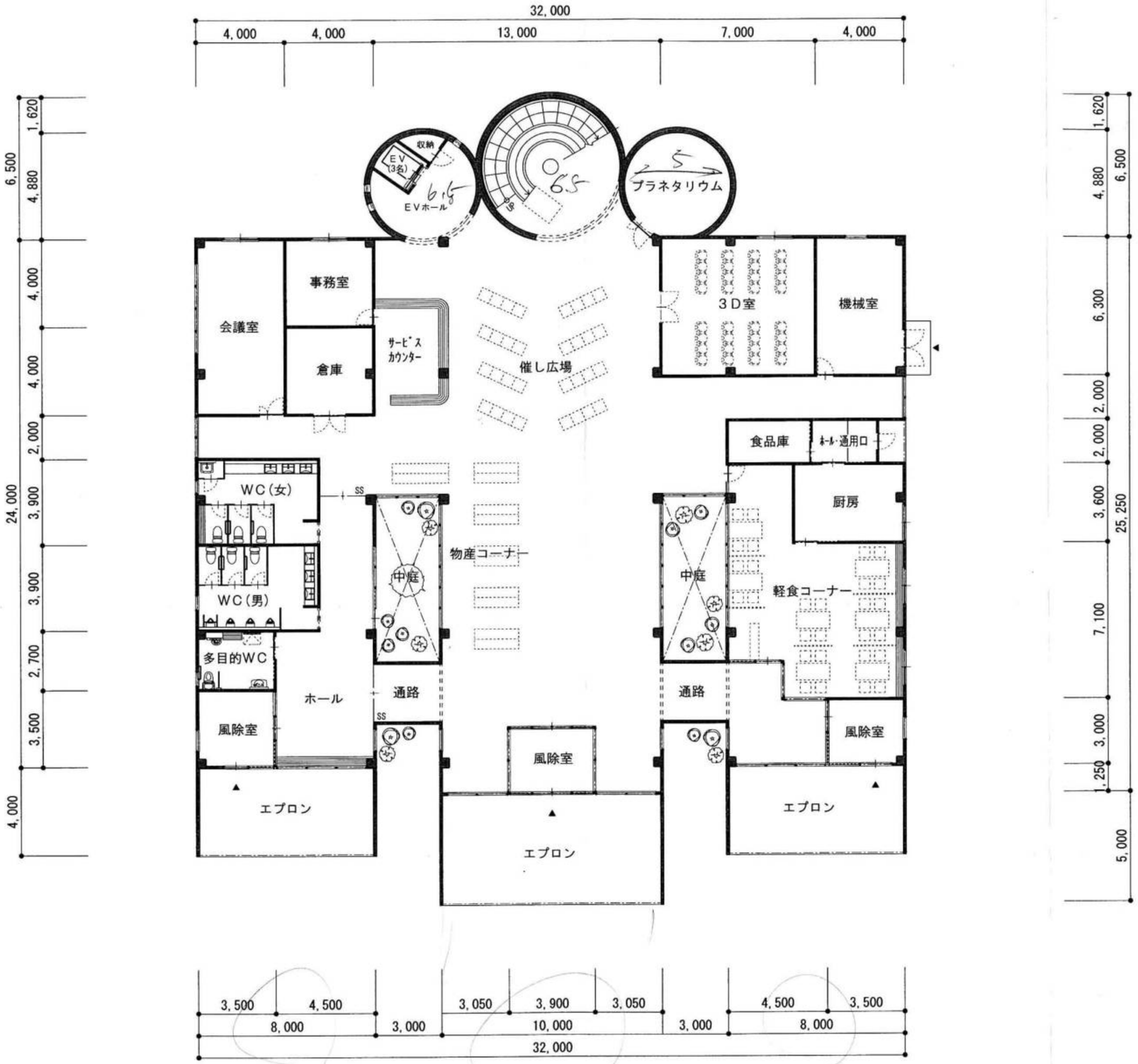
32,000
4,000
4,000
13,000
7,000
4,000
24,000
6,500
1,620
4,880
4,000
4,000
2,000
3,900
3,900
2,700
3,500
4,000
25,250
6,500
1,620
4,880
6,300
2,000
2,000
3,600
7,100
3,000
1,250
5,000
収納
EV (3名)
EVホール
プラネタリウム
事務室
会議室
倉庫
サービス カウンター
催し広場
3D室
機械室
食品庫
ホール・通用口
厨房
WC(女)
WC(男)
多目的WC
物産コーナー
中庭
中庭
軽食コーナー
ホール
通路
通路
風除室
風除室
風除室
エプロン
エプロン
エプロン
SS
SS
3,500
4,500
8,000
3,000
3,050
3,900
3,050
10,000
3,000
4,500
3,500
8,000
32,000

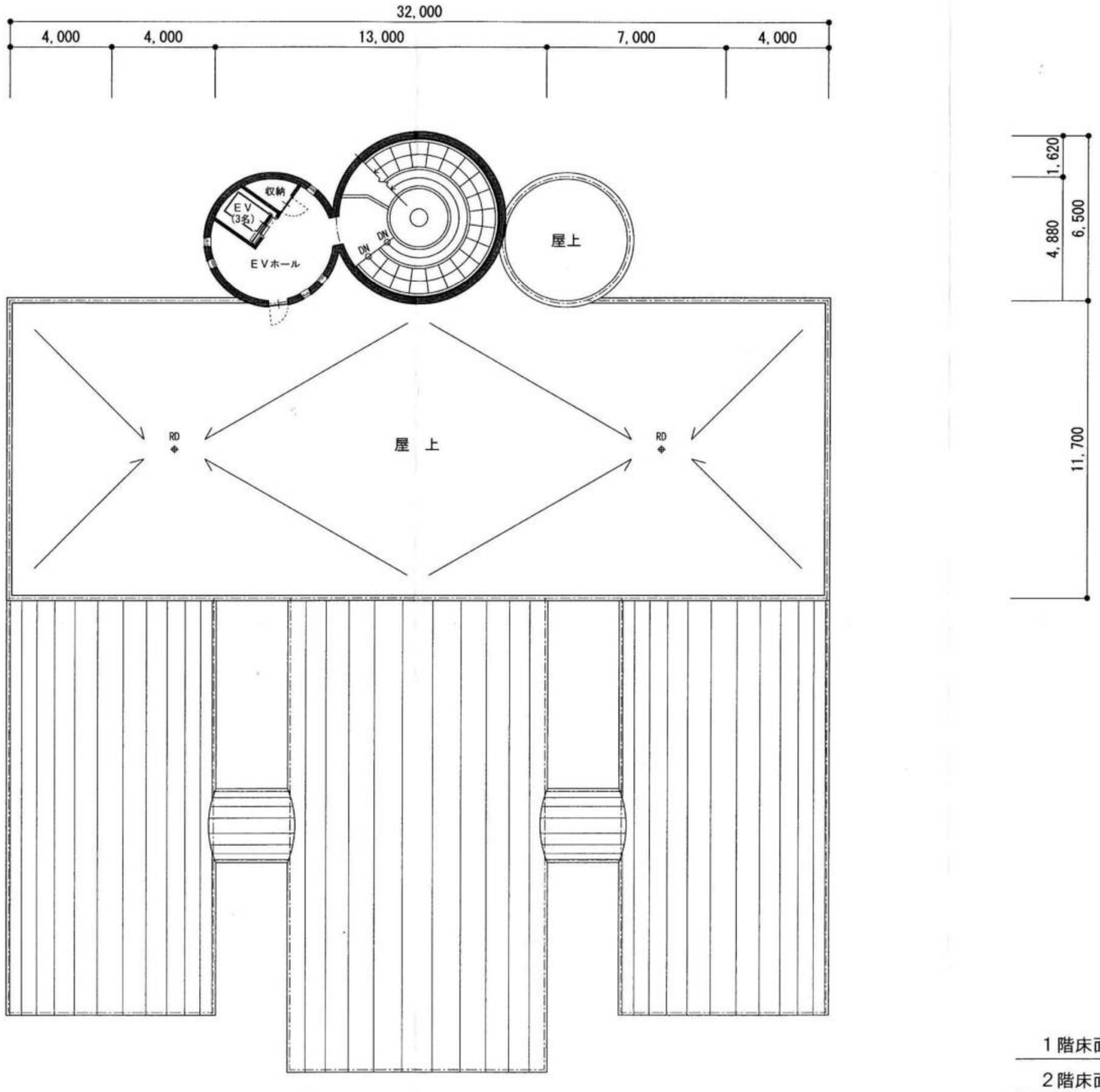

1階床面積	≒801.18㎡(242.3坪)
2階床面積	≒ 52.15㎡(15.8坪)
延べ床面積	≒853.33㎡(258.1坪)

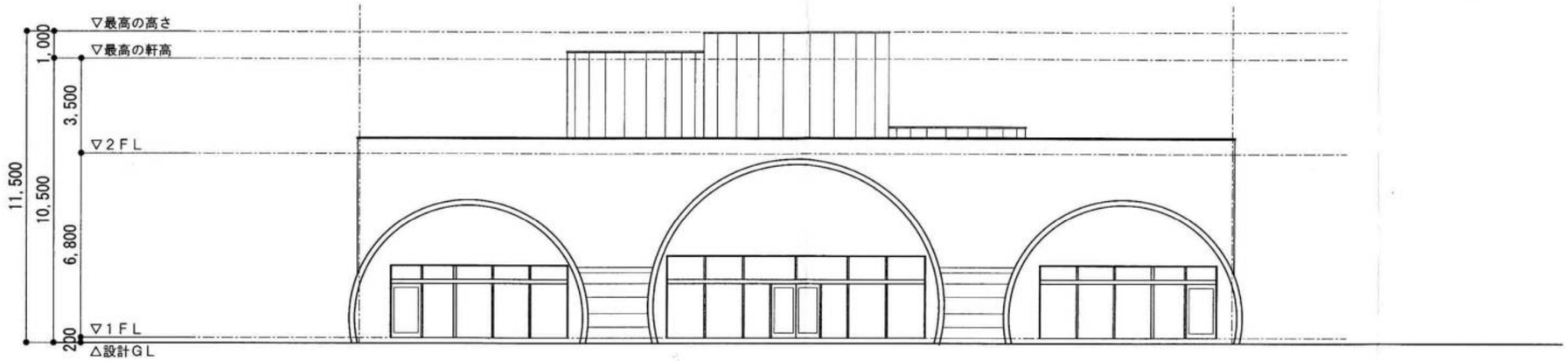
▽最高の高さ
▽最高の軒高
▽2FL
▽1FL
△設計GL
1,000
3,500
6,800
200
10,500
11,500

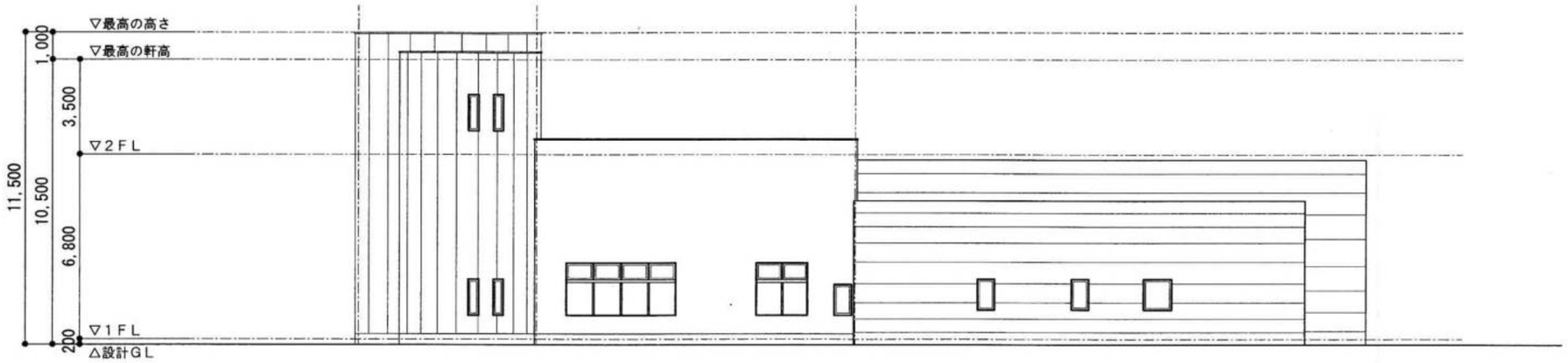
▽最高の高さ
▽最高の軒高
▽2FL
▽1FL
△設計GL
1,000
3,500
6,800
200
10,500
11,500

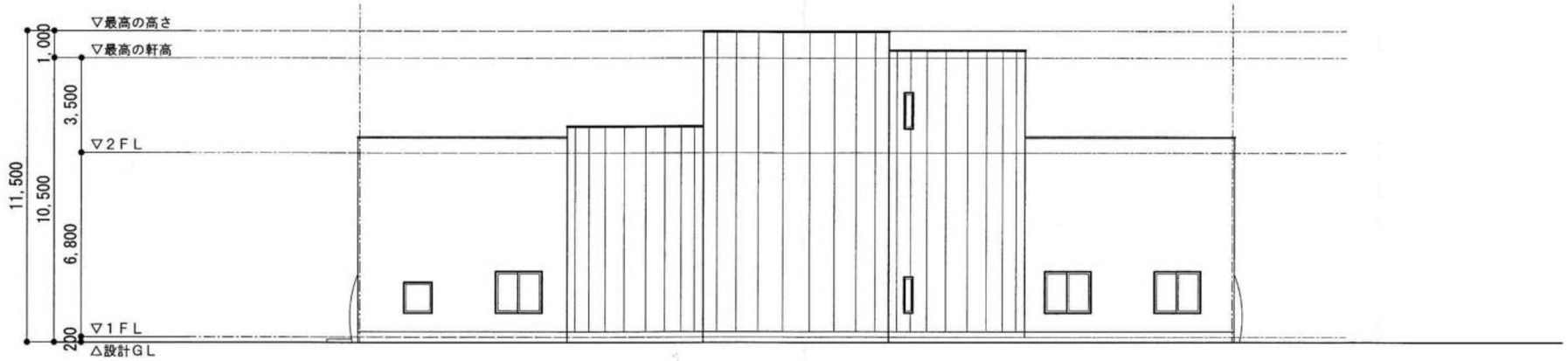
▽最高の高さ
▽最高の軒高
▽2FL
▽1FL
△設計GL
1,000
3,500
6,800
200
10,500
11,500

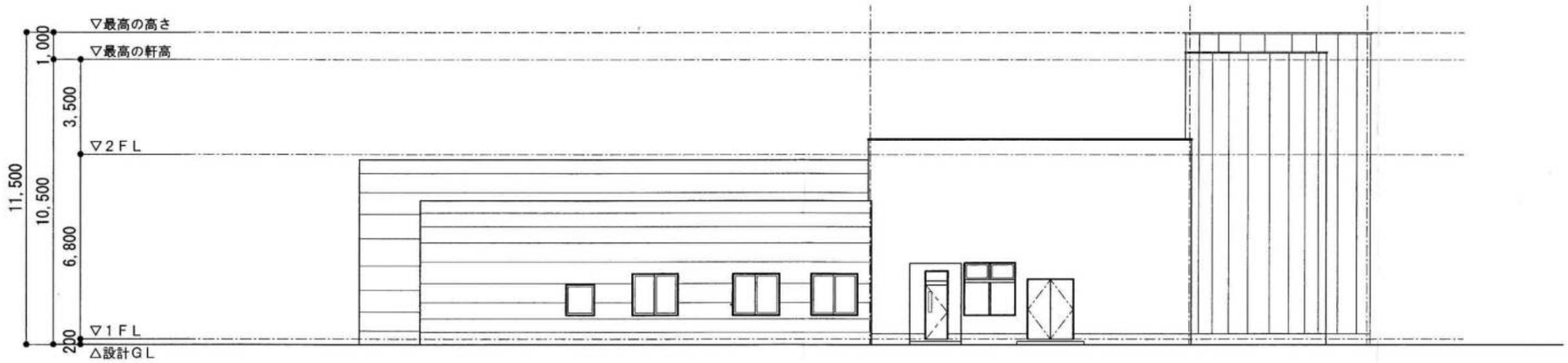
▽最高の高さ
▽最高の軒高
▽2FL
▽1FL
△設計GL
1,000
3,500
6,800
200
10,500
11,500

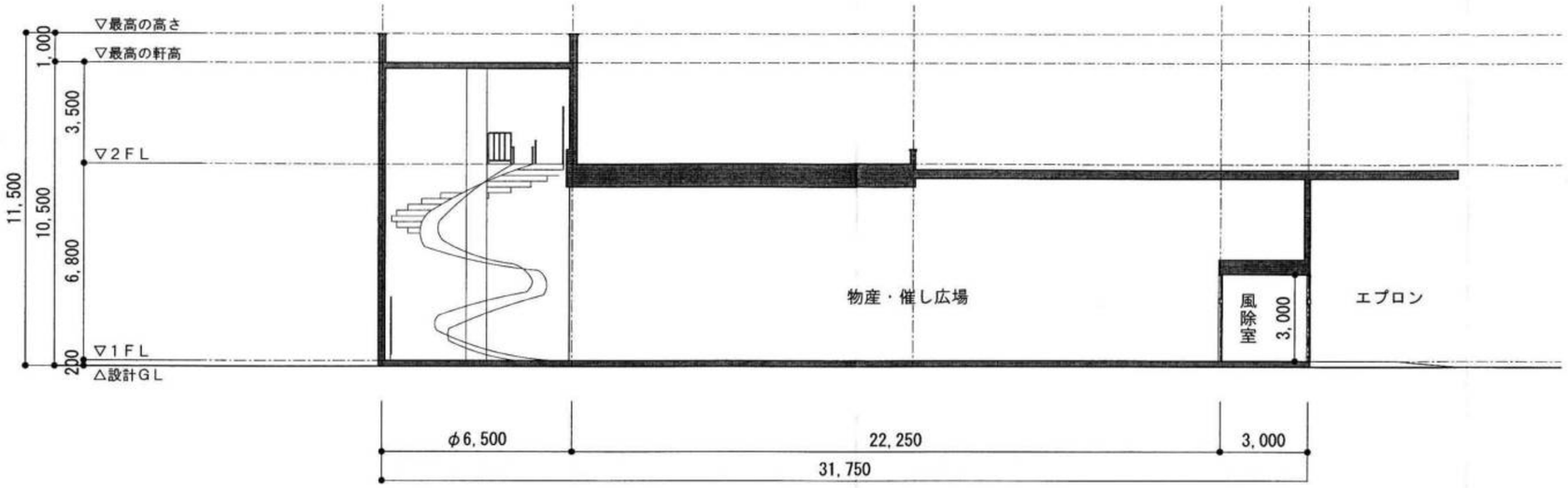
▽最高の高さ
▽最高の軒高
▽2FL
▽1FL
△設計GL
1,000
3,500
6,800
200
11,500
10,500
物産・催し広場
風除室
3,000
エプロン
φ6,500
22,250
3,000
31,750

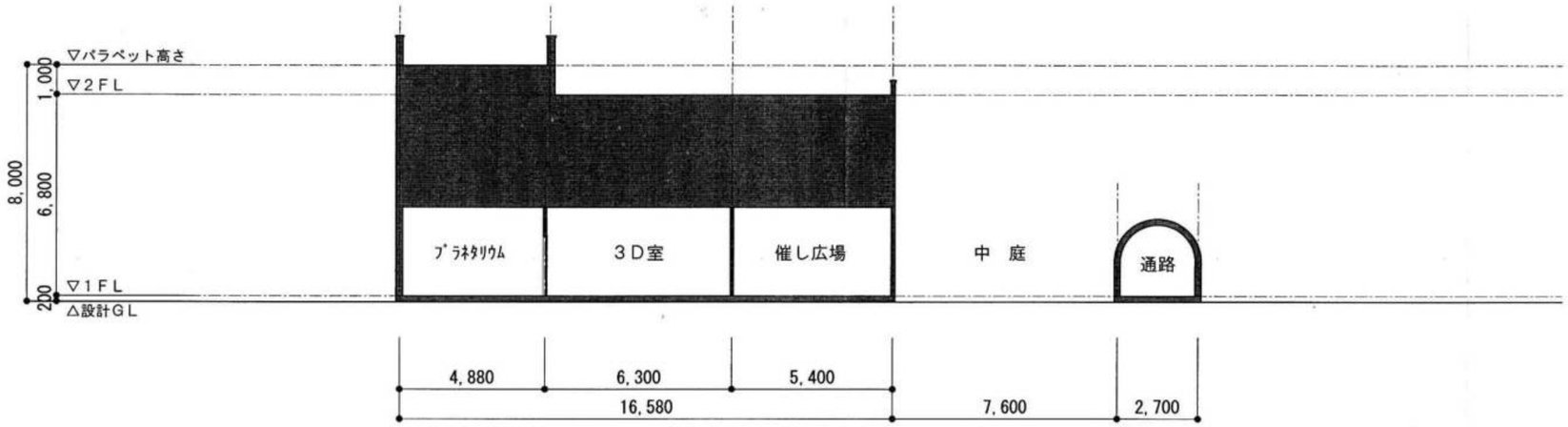
▽パラペット高さ
▽2FL
▽1FL
△設計GL
1,000
6,800
200
8,000
ﾌﾟﾗﾈﾀﾘｳﾑ
3D室
催し広場
中 庭
通路
4,880
6,300
5,400
16,580
7,600
2,700

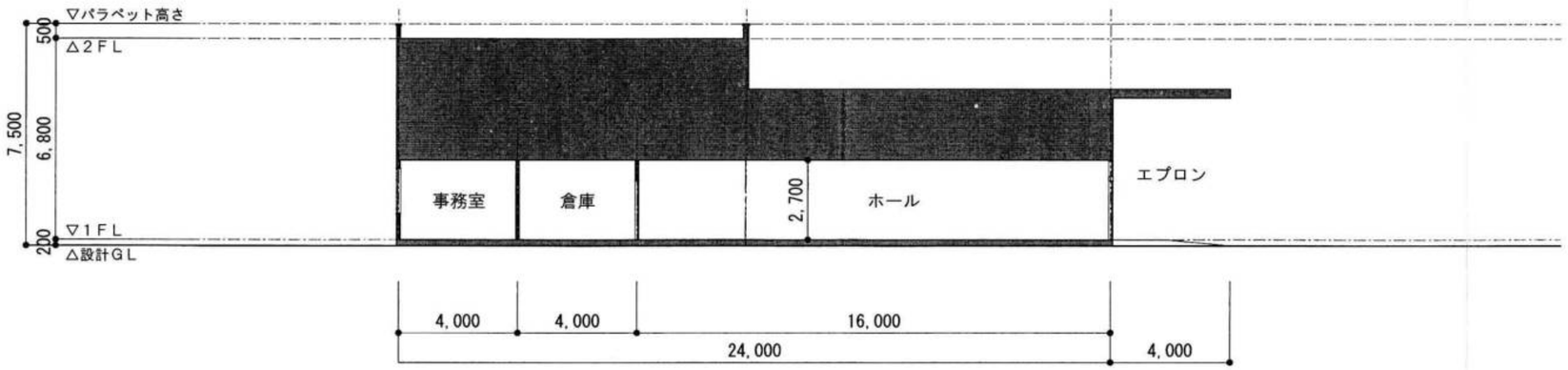
▽パラペット高さ
△2FL
▽1FL
△設計GL
500
6,800
200
7,500
事務室
倉庫
2,700
ホール
エプロン
4,000
4,000
16,000
24,000
4,000

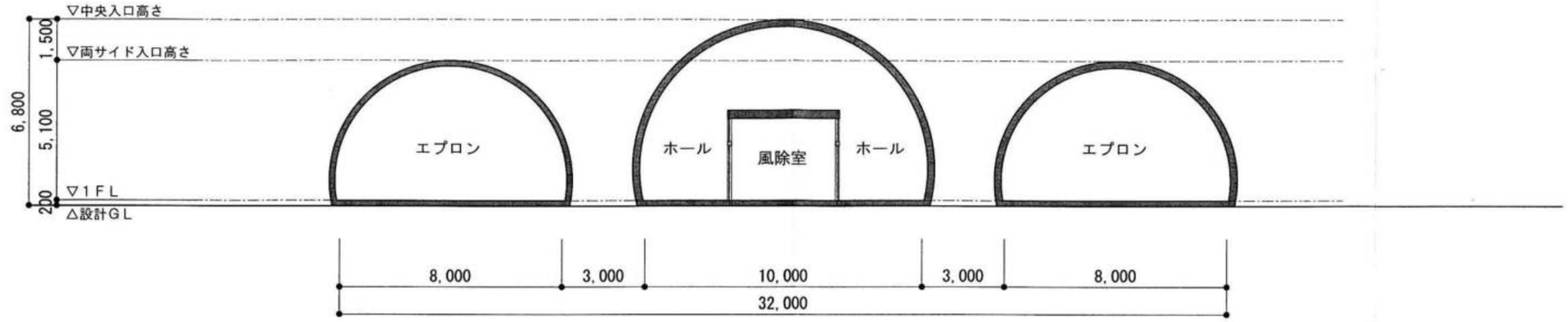
▽中央入口高さ
▽両サイド入口高さ
▽1FL
△設計GL
1,500
5,100
200
6,800
エプロン
ホール
風除室
ホール
エプロン
8,000
3,000
10,000
3,000
8,000
32,000

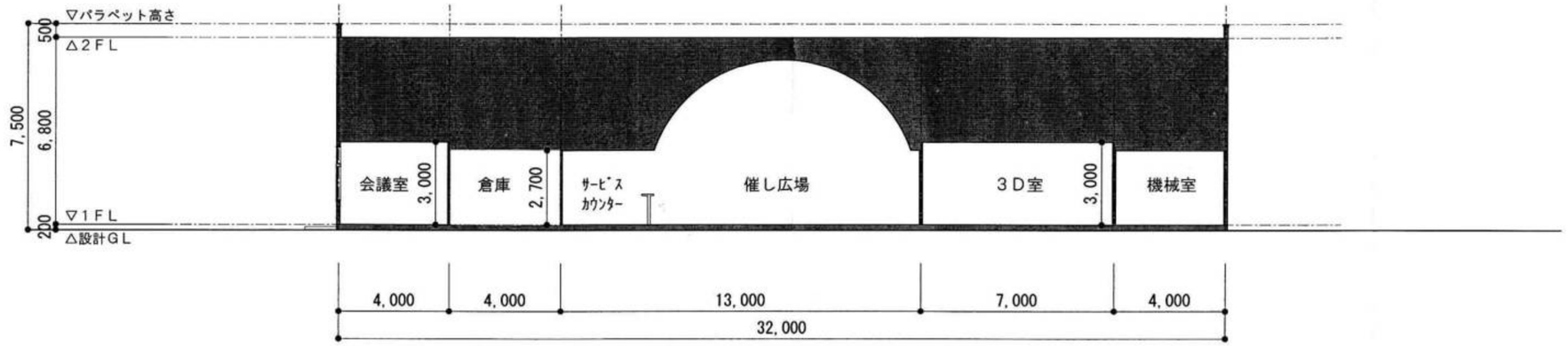
▽パラペット高さ
△2FL
▽1FL
△設計GL
500
6,800
200
7,500
会議室
3,000
倉庫
2,700
サービス
カウンター
催し広場
3D室
3,000
機械室
4,000
4,000
13,000
7,000
4,000
32,000

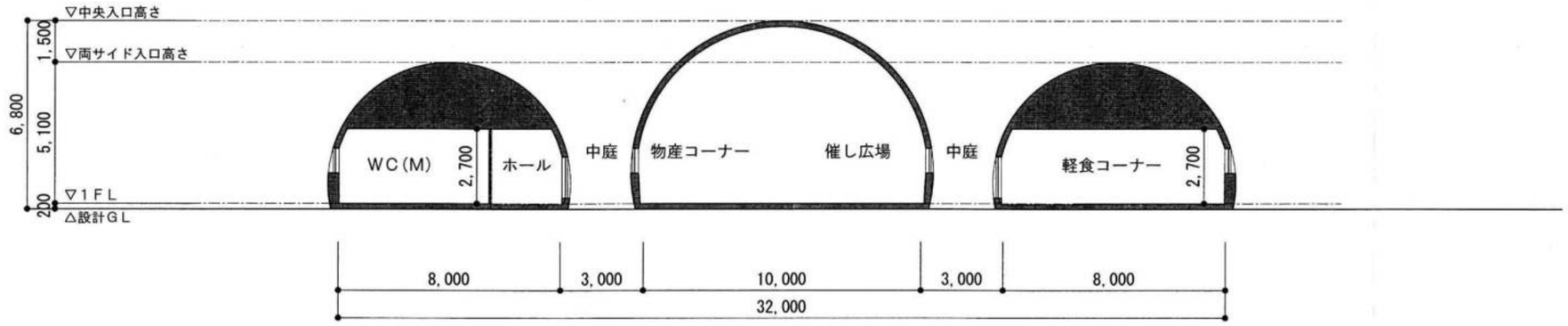
▽中央入口高さ
▽両サイド入口高さ
▽1FL
△設計GL
1,500
5,100
200
6,800
WC(M)
2,700
ホール
中庭
物産コーナー
催し広場
中庭
軽食コーナー
2,700
8,000
3,000
10,000
3,000
8,000
32,000

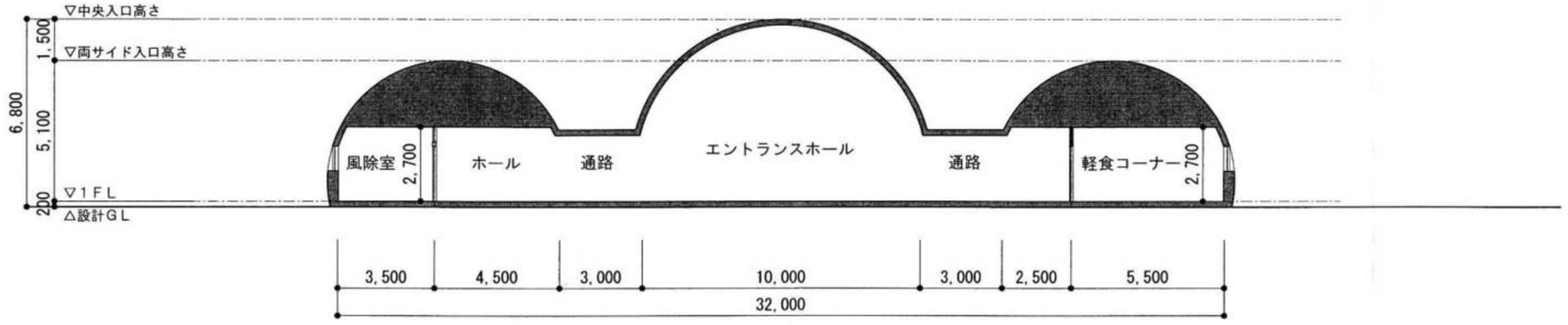
▽中央入口高さ
▽両サイド入口高さ
▽1FL
△設計GL
1,500
5,100
200
6,800
風除室
2,700
ホール
通路
エントランスホール
通路
軽食コーナー
2,700
3,500
4,500
3,000
10,000
3,000
2,500
5,500
32,000

議長　副議長　議員　グループ議長　提出者

残額なし

様式第１号(第８条第１項・２項関係)

平成26年4月18日

福島町議会議長　溝　部　幸　基　様

福島町議会議員　熊野茂夫

平成２５年度政務活動費に係る収支報告について

福島町政務活動費の交付に関する条例第８条の規定により、別紙のとおり平成２５年度政務活動費収支報告書を提出します。

北海道福島町 受 '26.4.18 付 議会事務局

別紙(様式第１号関係)

平成２５年度政務活動費収支報告書

議員名 熊野茂夫 印

１　収　入　　政務活動費　　６０，０００　円

２　支　出　　（単位：円）

科　目	総　額	交付額	自己負担額	備　考
調査研究費	50,828	60,000	9,172	
研　修　費	22,670	0	22,670	
会　議　費				
資料作成費				
資料購入費				
事　務　費				
合　　計	73,498	60,000	13,498	

３　残　額　　0　円

注）　１　備考欄には、主たる支出の内訳を記載すること。
　　２　政務活動費の科目ごとに様式第３号を１葉として提出のこと。

政務活動視察会計報告

（平成26年8月4日～7日、目的地　下川町・西興部村・枝幸町）

視察は４名で行った為、金額を人数で割り一人分の金額としている。

単位：円

支出内訳		総額	個人負担分
交通手段	車輌借上げ代として	32,000	8,000
	ガソリン代	20,442	5,110.5
	高速代金	15,850	3,962.5
４日	士別グランドホテル	26,000	6,500
５日	ほてる枝幸町「ニュー幸林」	44,180	11,045
６日	札幌プリンスホテル	(41,920)	10,480
	駐車場代（札幌プリンスホテル）	1,000	250
	下川町視察研修費	12,420	3,105
	視察先お土産（サキイカ）	9,500	2,375
計		203,312	50,828

○政務活動視察参加者

・議　　長　　溝部幸基
・副議長　　平野隆雄
・総務教育常任委員長　　熊野茂夫
・経済福祉常任委員長　　木村　隆

領収書

くまの しげお 様

伝票番号: 21114836

お名前	: くまの しげお
宿泊金額	: 10480 円
宿泊施設	: 札幌プリンスホテル
宿泊施設住所	: 北海道札幌市中央区南2条西11丁目
チェックイン日	: 2013/08/06
チェックアウト日	: 2013/08/07
人数	: 大人1名様
予約番号	: RYa030emnf
但し	: クレジットカードにて決済
発行日	: 2013/08/25

ご利用ありがとうございました。

楽天トラベル株式会社
〒140-0002 東京都品川区東
品川シーサイド楽天タワー
http://travel.rakuten.co.jp/

ご利用ありがとうございます。

NEXCO 東日本

料金所では一旦停車してください。

領　収　書

料金所　　比布ＪＣＴ

ＮＥＸＣＯ東日本お客さまセンター
０５７０－０２４－０２４
ＰＨＳ、ＩＰ電話の方はこちら
０３－５３３８－７５２４

１３年　８月　４日１３時２３分
車種　普通

通行料金　　¥３，６００－
（現金）

－入口料金所－　　札幌
道央自動車道　新千歳空港インターチェンジ
８月３日（土）午後３時開通！
東日本高速道路株式会社
東京都千代田区霞が関３－３－２
取扱番号２０３－０２２０１１０９－００

[redacted]

ご利用ありがとうございます。

NEXCO 東日本

料金所では一旦停車してください。

領　収　書

料金所　　札幌南本線

ＮＥＸＣＯ東日本お客さまセンター
０５７０－０２４－０２４
ＰＨＳ、ＩＰ電話の方はこちら
０３－５３３８－７５２４

１３年　８月　４日１１時０２分
車種　普通

通行料金　　¥６，２５０－
（内訳）
現金　　¥４００－
現金　　¥５，８５０－

－入口料金所－　　大沼公園本線
道央自動車道　新千歳空港インターチェンジ
８月３日（土）午後３時開通！
東日本高速道路株式会社
東京都千代田区霞が関３－３－２
取扱番号２０８－００６９０８１７－００００

[redacted]

しんきんインターネットキャッシュサービス

お取扱明細票

毎度ご利用いただきありがとうございます。

お取扱日　　取扱金庫店番・通番
25 08 26　1014006ソ-0125
口座番号

お取引金額　1 0 3 0 0 0
お取引内容　振　込　0 2 0 0
手数料　¥420　ページ
時刻　11:36
ご説明コード

お取引金額
¥12,000*

お取引後残高
****

（お振込先）
北星信用金庫
下川支店
普通　0001010811
ｲﾂﾊﾟﾝｻﾞｲﾀﾞﾝﾎｳｼﾞﾝｼﾓｶﾜ様
おつり　¥600*

（ご依頼人）
ﾌｸｼﾏﾁﾖｳｷﾞｶｲﾐｿﾞﾍﾞｺｳｷ様
0139-47-2215

※ご利用の明細は上記の通りでございます。
どうぞお確かめください。

（裏面もご覧ください）

さすしんきん

ご利用ありがとうございます。

NEXCO 東日本

料金所では一旦停車してください。

領　収　書

料金所　　大沼公園本線

ＮＥＸＣＯ東日本お客さまセンター
０５７０－０２４－０２４
ＰＨＳ、ＩＰ電話の方はこちら
０３－５３３８－７５２４

１３年　８月　７日１３時４３分
車種　普通

通行料金　　¥１，９００－
（現金）

－入口料金所－　　国縫
道央自動車道　新千歳空港インターチェンジ
８月３日（土）午後３時開通！
東日本高速道路株式会社
東京都千代田区霞が関３－３－２
取扱番号２０２－０１６３１２５９－００

[redacted]

ご利用ありがとうございます。

NEXCO 東日本

料金所では一旦停車してください。

領　収　書

料金所　　札幌

ＮＥＸＣＯ東日本お客さまセンター
０５７０－０２４－０２４
ＰＨＳ、ＩＰ電話の方はこちら
０３－５３３８－７５２４

１３年　８月　６日１６時４８分
車種　普通

通行料金　　¥４，１００－
（現金）

－入口料金所－　　士別剣淵本線
道央自動車道　新千歳空港インターチェンジ
８月３日（土）午後３時開通！
東日本高速道路株式会社
東京都千代田区霞が関３－３－２
取扱番号２０５－００１０１４４１－００

[redacted]

ENEOS

納品書(領収書)

現金等でお買上の場合は消費税等を含む、税込価格となっております。

2013年08月04日 13:46
売上
Tカード会員　　様
01563-900000-959
現金会員
車両番号　　実車番
2000-00
ENEOS ﾚｷﾞｭﾗｰｶﾞｿﾘﾝ　　P-05
56.00L(個)　　*
@161　　¥9,016
合計　　¥9,016
(内消費税等(5.00%)　　¥429)
Tｶｰﾄﾞ会員ｺｰﾄﾞ：9012487200046824
Tﾎﾟｲﾝﾄ:基本P　　42P
特別P　　0P
今回計　　42P
利用ポイント　　0P
利用可能ポイント　　165P
本日付与されたポイントは2～3日目以降に反映されます。有効期限切等の理由で、Tカードにポイントが加算されないことがあります。
詳細はwww.tsite.jpにてご確認下さい。
現金でお買上げの場合は領収書に、かえさせて頂きます。
営業時間（12月－4月）
月曜－土曜　7；30－18；30
日曜営業時　8；00－17；00

信菱興業株式会社　和寒SS
北海道上川郡和寒町南町14
TEL:0165-32-2450　　SS-001563
ﾚｼｰﾄNo 7135-01　ﾃﾞｰﾀNo6766-6766
0001Y．寺澤　　2013/08/04

ENEOS

納品書（領収書）

2013年08月07日 09:18　伝票No.0855
売上

Tカード会員　　様
6-100910-49995-000
現金会員

0026-00
ﾚｷﾞｭﾗｰ(ｶﾞｲｶﾞｿﾘﾝ)　P07　　¥6873
数量　46.13L
単価　@149

合計　　¥6,873
(内消費税(5.00%)　　¥327)
お預り　　¥10,000
お釣り　　¥3,127
Tｶｰﾄﾞ会員ｺｰﾄﾞ：9012487200046824
Tポイント：基本P　　32P
特別P　　0P
今回計　　32P
利用ポイント　　0P
利用可能ポイント　　207P
本日付与されたポイントは2～3日目以降に反映されます。有効期限切等の理由で、Tカードにポイントが加算されないことがあります。
詳細は、www.tsite.jpにてご確認下さい。
上記にて領収書に替えさせて頂きます

北海道エネルギー株式会社
藻南セルフ
北海道　札幌市　南区
南38条西10丁目1番8号
TEL:011-581-5774　　SS-100910
ﾚｼｰﾄNo0855-03 4783-4783 2013/08/07

コード No.　　№0051-12

10日となっているが実際ガソリンを入れたのが8日朝で領収名の訂正のため10日に書きなおしてもらう。

領収証

福島町[illegible]
[illegible]　様

金額 (消費税等含む)				千	4	[illegible]	[illegible]	円

但し

上記の金額正に受領致しました

[illegible]年　[illegible]月　二日

収入印紙

領 (有)平野石油 収

お買上額 ¥
消費税等 ¥
現　金 ¥
小切手 ¥

出光興産㈱福島SS
IDEMITSU
(有) 平野石油
松前郡福島町字月崎305番地10
TEL. (0139) 47－2164(代)
FAX. (0139) 47－4022

係

社印及び扱者印無きものは無効です

※お客様へのお願い
お届け先様の「郵便番号」のご記入をお願いします。

お荷物のご依頼、お問い合わせはこちらへ 0120-01-9625
インターネット荷物お問い合わせ http://www.kuronekoyamato.co.jp/

ご希望の方は、お届け時間帯に○をして下さい。

請求書
ご依頼主控

宅急便(発払) 12 DNP 品番901

お届け先
郵便番号 098-1206
電話番号 01655(5)2770
住所 上川郡下川町幸町95番地
下川町ふるさと開発振興公社
クラスター推進部
氏名 次長 関 和彦 様

ご依頼主
郵便番号 049-1312
電話番号 0139(4)
住所 北海道松前郡福島町字福島
氏名 福島町議会 様

お問い合わせ伝票番号 3399-9844-9943
受付日 H25年8月9日
お届け予定日 月 日
ご希望のお届け日がある場合はご記入ください。 月 日

午前中
12時▶14時
14時▶16時
16時▶18時
18時▶20時
20時▶21時

品名(ワレモノ・なまもの) サキイカ

ゴルフ・スキー・空港 クラブ本数 本 ゴルフ・スキープレー日又は搭乗日

集荷・持込 現収・未収・回数券・精算カード・電子マネー

サイズ			
	60	80	100
	120	140	160

運賃 500円
料金 円
円
合計 500円

クール 冷凍 冷蔵

取扱店・CVS名 店

発店コード 002 120
お客様コード 0139424153-000 (005)
担当者 堀川 7月

上記の金額を正に領収致しました。
本書をもって領収書にかえることがあります。
運送料一万円未満

お客様サービスセンター
▼携帯電話からご利用のお客様
関東 03(5564)3700
北海道 011(892)2131
東北 022(374)8000
北信越 025(231)9510
中部 0561(61)5000
関西 06(6682)7111
中国 082(849)1500
四国 0877(44)0555
九州 092(931)3300
沖縄 098(840)3581
ヤマト運輸株式会社
本社 03(3541)3425
東京都中央区銀座2丁目16番10号

交通事情等によりご希望のお届け日・お届け時間帯に添えない場合もありますので予めご了承下さい。

集収印

宅急便の責任限度額は30万円です。また危険品、信書、貨幣及び有価証券その他店頭掲示の品目のお取扱いはできません。なお、その他は宅急便約款によります。

a 3 3 9 9 9 8 4 4 9 9 4 3 a

インターネットでのお荷物のご依頼はこちらへ
ケータイからは、http://9625.jp/ パソコンからは、http://9625pc.jp/

領収証

福島町議会 様 No.

金額 ¥9500

内訳
現金
小切手
手形
消費税額等(%)

但 サキイカ 250円×12 送料500円

H25年 8月 9日 上記正に領収いたしました

北海道松前郡福島町字福島178番地
有限会社 ヤマキュウ 西川水産
代表取締役 湯浅 章
TEL (01394)7-2139(代)

収入印紙

係印

コクヨ ウケ-390N

領　収　証　　福島町議会議員 木村 隆　　様　No.

★ 32000−

内訳
現金
小切手　／
手形　／
消費税額等（　%）

但 車レンタル代 8000×4日

25年 8月 27日 上記正に領収いたしました

北斗市中野通3丁目2-8
浅水 浩

収入印紙 200円

コクヨ　ウケ-98

領　収　証　　№ 70964

福島町議会議員
木村 隆 殿

平成25年 8月 4日

¥	百万	千	円
		¥26,000	

上記金額正に領収しました

（精算内訳）

	千	円
4名分宿泊代		

扱者印

収入印紙

(株)士別グランドホテル
士別市東3条6丁目　TEL 23-1234

△ご利用頂きありがとうございます
△今後共宜しくお願いします

金額訂正印及社印取扱者印なきものは無効です。　24.7　2×100×30冊

領　収　証　　№ 000680

福島町議会議員 木村隆様　　平成25年8月6日

金額　¥4,440−

但 ルームチャージ

収入印紙 200円

ホテル二条荘

佐藤

払込金受入票

口座番号	0	2	7	4	0	4	百	十	万	千	百	十	番				
									6	0	9	9	4				
加入者名	北海道大学（ホッカイドウダイガク）																
金額	中									8	0	0	0				
受付局	電信扱　北洋銀行北七条支店　普通 3840370																
ご依頼人	住所（郵便番号） 松前郡福島町字月崎22火 熊野茂夫 電話番号 0139-47 2045																
料金							日附印										
備考																	

C

振替振込請求書兼受領証

口座番号	0	2	7	4	0	4	百	十	万	千	百	十	番				
									6	0	9	9	4				
加入者名	北海道大学（ホッカイドウダイガク）																
金額	中									8	0	0	0				
受付局	電信扱　北洋銀行北七条支店　普通 3840370																
ご依頼人	住所（郵便番号） 中 熊野茂夫																
料金	消費税込み 120 円						日附印	福島 25.7.31 9:00									
備考																	

D

この受領証は、大切に保管してください。切り取らないでお出しください。

IDEMITSU 領収書

印紙税申告納付につき原稿税務署承認済

輪厚ＰＡ上り　ＳＳ
TEL 011-377-7401　344309
出光リテール販売（株）
本社　東京都中央区新富一丁目18-8 8F
TEL

売上　2013年 8月22日 16:39
上　様　手
現金 - 00-344309-90001-0001-9

出光ゼアス　P- 1(内)
23.46 L　@162.0　3800円

合計　3,800円
(内、消費税等(5.00%)　181円)

釣銭　1 万円:　6,200円
5 千円:　1,200円
4 千円:　200円

伝No: 10262　担当:1941 齋藤 浩光

オカモトセルフ 納品書（領収書）

株式会社オカモト
セルフ函館SS
函館市亀田本町65-19
TEL:0138-62-3600

2013/08/19(月)10:48　2013/08/19

上　様
10-00078-00000-0000　17062
売上　現金（自SS）

1269　000120
ＲＥガソリン　¥5000
33.16L,コ　@150.8　L- 2 P- 6

合計　¥5,000
(内消費税等　¥238)
お預かり　¥5,000　お釣　¥0

※上記にて領収書とさせて頂きます

No.6629　担当:

ご利用ありがとうございます。
NEXCO 東日本
料金所では一旦停車してください。

領　収　書

料金所　大沼公園本線
ＮＥＸＣＯ東日本お客さまセンター
０５７０－０２４－０２４
ＰＨＳ、ＩＰ電話の方はこちら
０３－５３３８－７５２４

１３年　８月２２日１９時２８分
車種　普通
通行料金　¥５，７５０－
（現金）
－入口料金所－　北広島
道央自動車道　新千歳空港インターチェンジ
８月３日（土）午後３時開通！
東日本高速道路株式会社
東京都千代田区霞が関３－３－２
取扱番号２０４－０１３３１６３２－００

受講料　8,000
振込料　120
車燃料費　8,800
高速道料金　5,750
計　22,670

様式第３号(第９条第１項関係)

政務活動費調査等報告書

１　事業名

北海道大学 公共政策大学院サマースクール受講

２　事業内容

1、政策立案の基本
2、議員提案の条例立案のポイント
3、自治体戦略
} それぞれ受講

３　成　果

三重県伊賀市の「自治基本条例」「議会基本条例」の検討

・受講前に事前学習を行い、レポート作成し、検討は、グループに分かれて、ワークショップ方式での検討を行い、全員で議論を深め交流を図った。参加者、それぞれの自治体の状況と、当町との比較、また、2つの条例に対する、他町議員の考え方に触れ、参考になった。

注）１　事業名には収支報告書の支出科目区分により記入のこと。
　　２　事業内容及び成果には、具体的な内容とその成果を記入のこと。

様式第３号(第９条第１項関係)

政務活動費調査等報告書

１　事業名

下川町・西興部村・枝幸町視察

２　事業内容

下川町…木質チップの生産とその活用・利用状況
西興部…ICT活用状況
枝幸町…ナマコ水産の状況と市場状況

３　成　果

別紙の通り

注）１　事業名には収支報告書の支出科目区分により記入のこと。
　　２　事業内容及び成果には、具体的な内容とその成果を記入のこと。

政務活動費調査報告書（平成25年８月５・６日）

「バイオマスタウン構想としての先進地の取り組み状況」　下川町

昭和17年の下川森林組合の設立に始まり、基幹産業が林業、林産業が中心の産業構造的背景があり、平成６年の国有林の払い下げを機に町が大切に育ててきた町有林4470ヘクタールを循環型林業へと転換を図った。町と森林組合が二人三脚で取り組むそのサイクルは毎年50ヘクタールを造林し、６０年間保育した後収穫する。循環型林業を核に、関連産業と雇用を生みだし、環境に配慮した資源循環型の町づくりが平成４年近隣町村との合併を探るも，自立路線を決断した「下川町の挑戦」のこれまでの概要である。森林組合はカラマツの間伐材で全国初の木炭、土壌改良剤や融雪剤になる粉炭などの商品開発、森林をブランド化する森林認証や木質バイオマスボイラーも道内で初めて導入し、森林資源をすべて有効利用するゼロミッション（廃棄物ゼロ）確立した。現在、町内の公共施設（庁舎)、温泉、過疎集落の再生を図る公住の中心に木質ボイラーを導入するなど、平成20年に「バイオマス構想」を策定し、国の「環境モデル都市」として認定を受け、国の施策を活用しながら様々な事業が展開されている。森林組合従業員の雇用の拡大（Ｕターン、Ｉターンが６割、全国からの求人待ち）や、木質ボイラー、その燃料のチップ製造工場等の視察者が年間８００人も訪れているようである。

当、福島町においては、昭和年代から植林された杉を中心とした森林資源が有り、現在伐採期をむかえ、その活用が望まれるが、公有林、民有林等を問わず、正確な調査をおこない、いかに崩壊した林業、林産業の再生を図るのか、長期の計画を立て、下川町や近隣の林産業を展開している町村に学び、連携を図り、国の施策を活用しながら林業、林産業の再生と、産業化を図るべきと考える。

「ICT（光通信網）の利活用による行政サービスの現状」　西興部村

北海道北東部に位置し、森林に囲まれた典型的山間地であることから、電波事情がわるく、また、全地域がラジオやテレビの難視聴地域であったことから平成元年～14年に情報連絡施設（自主放送を兼ねたテレビ情報システム）NHK,民放４局、FM放送２局、衛星放送の受信と村独自の自主放送（村内行事、お知らせ番組)、緊急時、災害時等の緊急連絡、(受信機の全戸配布）村全体をケーブルで結ぶ「西興部コミュニケイーションネットワーク（NCN)」事業、難視聴解消のためのケーブルテレビ、ラジオ網の整備が行われた。この設備の更新期をむかえ村の基幹産業である農業、福祉、教育、コミュニティー、体験交流にICT 利活用をすすめるに、教育へのパソコンの導入やコミュニティー情報を得るためのインターネット接続等の西興部村情報化に係る基本構想が「心安らぐ

美しい夢の IT タウン」の実現を目指し、「西興部村マルチメディア整備事業」が CATV 施設等を核とする高速、大容量かつ双方向の通信を可能とする情報通信基盤のモデル整備事業として光ケーブルを敷設する FTTH 方式による総事業費 17 億円で平成１３年１２月供用が開始され IT サービスにより村内すべてが光ケーブルで結ばれた。１０年経過した現在、IT 技術の進歩し、機器類の対応ができないことや、メンテナンスの更新期をむかえ平成２６年には２億円以上のフレッ光対応に費用が必要になり、今後の財源対応に苦慮しているようである。　当、福島町においては行政、教育、福祉等それぞれの分野ではＩＴ化は進んでいる。また、緊急時、災害時の対応は平成２６年度中に個別無線の配備が全町整備される。西興部村の現状と今後の財政負担を考えるとき、「心安らぐ美しい夢のＩＴタウン」の実現がされただろうか。当町の「まちづくり基本条例」の理念である「住んでいてよかった、これからも住みつづけたい」幸福観の実感は ICT 機器の整備にあるのではなく、その利活用の結果にいかに血を通わせた「まちづくり」をするか私たち町民１人１人の想いにあると考えるのは私だけだろうか。

「枝幸町のナマコ漁業」について　　枝幸町

枝幸町におけるナマコ漁は昭和６０年に２５隻によるナマコけた網漁業が本格的始まっている。当町のように生での出荷ではなく乾燥ナマコまで加工し中国に出荷されている。平成１4 年までは価格が低迷し、２５隻が１２隻まで減少したが１５年以後の価格の高騰により現在では１７席がナマコけた網漁を行っている。平成 20 年 3.3 億円、21 年 4.4 億円、22 年 5.9 億円、23 年 3.9 億円 24 年 3.1 億円と枝幸漁協の販売取扱金額と各年の中国の市場価格により１隻あたりの水揚げ高の２千万から 3.5 千万と年により市場価格の推移によるばらつきはあるものの、複合漁家にとっては重要な収入源となっている。枝幸町のナマコ生産の特質すべきは、漁家、漁協が一体となった干しナマコ生産の形態である。1 日、１隻 200ｋｇ～300ｋｇを水揚げ加工し、年間１隻 7ｔの漁獲制限を設けて資源の枯渇防止を図っていること。加工、第 1 次選別は A,B,C と製品の基準を設け各漁家が行うものの、最終選別は漁協で行い、さらに厳しい選科が行われていることである。これは数量の安定化、品質の高度化による枝幸産乾ナマコのブランド化の意識が漁家、漁協に徹底されていることである。まさに共選、共同出荷による漁家所得向上の意識の表れである。

わが町でも昨年よりナマコ稚子の放流が始り、行政支援が漁協に行われている。昆布養殖が大きな漁家、漁協の収入源となり、また、町民の雇用もある中で当町の今後のナマコ生産ばかりではなく、漁家所得の向上はいかにあるべきか、漁協経営はいかにあるべきか、多くを学ぶべき視察研修でした。

議長　副議長　議会　総務課　議会事務局

様式第１号（第８条第１項・２項関係）

平成 26 年 4 月 15 日

福島町議会議長　溝　部　幸　基　様

福島町議会議員　平野隆雄

平成２５年度政務活動費に係る収支報告について

福島町政務活動費の交付に関する条例第８条の規定により、別紙のとおり平成２５年度政務活動費収支報告書を提出します。

北海道福島町 26.4.15 収 付 議会事務局

別紙(様式第１号関係)

平成２５年度政務活動費収支報告書

議員名　平野隆雄

１　収入　　政務活動費　　６０，０００　円

２　支出　　(単位：円)

科目	総額	交付額	自己負担額	備考
調査研究費	50,828	60,000	△9,172	
研修費				
会議費				
資料作成費				
資料購入費	27,600	0	27,600	
事務費				
合計	78,428	60,000	18,428	

３　残額　　0　円

注)　１　備考欄には、主たる支出の内訳を記載すること。
　　２　政務活動費の科目ごとに様式第３号を１葉として提出のこと。

政務活動視察会計報告

（平成26年8月4日～7日、目的地　下川町・西興部村・枝幸町）

視察は４名で行った為、金額を人数で割り一人分の金額としている。

単位：円

支出内訳		総額	個人負担分
交通手段	車輌借上げ代として	32,000	8,000
	ガソリン代	20,442	5,110.5
	高速代金	15,850	3,962.5
４日	士別グランドホテル	26,000	6,500
５日	ほてる枝幸町「ニュー幸林」	44,180	11,045
６日	札幌プリンスホテル	(41,920)	10,480
	駐車場代（札幌プリンスホテル）	1,000	250
	下川町視察研修費	12,420	3,105
	視察先お土産（サキイカ）	9,500	2,375
計		203,312	50,828

○政務活動視察参加者

・議　　長　　溝部幸基
・副議長　　平野隆雄
・総務教育常任委員長　　熊野茂夫
・経済福祉常任委員長　　木村　隆

ご利用ありがとうございます。

NEXCO 東日本

料金所では一旦停車してください。

領　収　書

料金所　　比布ＪＣＴ

ＮＥＸＣＯ東日本お客さまセンター
０５７０－０２４－０２４
ＰＨＳ、ＩＰ電話の方はこちら
０３－５３３８－７５２４

１３年　８月　４日１３時２３分
車種　普通

通行料金　　￥３，６００－
（現金）

－入口料金所－　　札幌
道央自動車道　新千歳空港インターチェンジ
８月３日（土）午後３時開通！
東日本高速道路株式会社
東京都千代田区霞が関３－３－２
取扱番号２０３－０２２０１１０９－００

[redacted]

ご利用ありがとうございます。

NEXCO 東日本

料金所では一旦停車してください。

領　収　書

料金所　　札幌南本線

ＮＥＸＣＯ東日本お客さまセンター
０５７０－０２４－０２４
ＰＨＳ、ＩＰ電話の方はこちら
０３－５３３８－７５２４

１３年　８月　４日１１時０２分
車種　普通

通行料金　　￥６，２５０－
（内訳）
現金　　￥４００－
現金　　￥５，８５０－

－入口料金所－　　大沼公園本線
道央自動車道　新千歳空港インターチェンジ
８月３日（土）午後３時開通！
東日本高速道路株式会社
東京都千代田区霞が関３－３－２
取扱番号２０８－００６９０８１７－００００

[redacted]

しんきんインターネットキャッシュサービス

お取扱明細票

毎度ご利用いただきありがとうございます。

お取扱日　　取扱金庫店番・通番
25 08 26　1014006ソ-0125
口座番号

お取引金額　1 0 3 0 0 0
お取引内容　振　込　0 2 0 0
手数料　￥420　ページ
時刻　11:36
ご説明コード

お取引金額
￥12,000*

お取引後残高
****

（お振込先）
北星信用金庫
下川支店
普通　0001010811
ｲﾂﾊﾟﾝｻﾞｲﾀﾞﾝﾎｳｼﾞﾝｼﾓｶﾜ様
おつり　￥600*

（ご依頼人）
ﾌｸｼﾏﾁﾖｳｷﾞｶｲﾐｿﾞﾍﾞｺｳｷ様
0139-47-2215

※ご利用の明細は上記の通りでございます。どうぞお確かめください。

（裏面もご覧ください）

たよしんきん

ご利用ありがとうございます。

NEXCO 東日本

料金所では一旦停車してください。

領　収　書

料金所　　大沼公園本線

ＮＥＸＣＯ東日本お客さまセンター
０５７０－０２４－０２４
ＰＨＳ、ＩＰ電話の方はこちら
０３－５３３８－７５２４

１３年　８月　７日１３時４３分
車種　普通

通行料金　　￥１，９００－
（現金）

－入口料金所－　　国縫
道央自動車道　新千歳空港インターチェンジ
８月３日（土）午後３時開通！
東日本高速道路株式会社
東京都千代田区霞が関３－３－２
取扱番号２０２－０１６３１２５９－００

[redacted]

ご利用ありがとうございます。

NEXCO 東日本

料金所では一旦停車してください。

領　収　書

料金所　　札幌

ＮＥＸＣＯ東日本お客さまセンター
０５７０－０２４－０２４
ＰＨＳ、ＩＰ電話の方はこちら
０３－５３３８－７５２４

１３年　８月　６日１６時４８分
車種　普通

通行料金　　￥４，１００－
（現金）

－入口料金所－　　士別剣淵本線
道央自動車道　新千歳空港インターチェンジ
８月３日（土）午後３時開通！
東日本高速道路株式会社
東京都千代田区霞が関３－３－２
取扱番号２０５－００１０１４４１－００

[redacted]

ENEOS

納品書(領収書)

現金等でお買上の場合は消費税等を含む、税込価格となっております。

2013年08月04日 13:46
売上
Tカード会員　　様
01563-900000-959
現金会員
車両番号　　実車番
2000-00
ENEOS ﾚｷﾞｭﾗｰｶﾞｿﾘﾝ　　P-05
56.00L(個)　　*
@161　　¥9,016
合計　　¥9,016
(内消費税等(5.00%)　　¥429)
Tｶｰﾄﾞ会員ｺｰﾄﾞ：9012487200046824
Tﾎﾟｲﾝﾄ:基本P　　42P
特別P　　0P
今回計　　42P
ﾎｰﾑﾎﾟｲﾝﾄ　　0P
利用可能ポイント　　165P
本日付与されたポイントは2～3日目以降に反映されます。有効期限切等の理由で、Tカードにポイントが加算されないことがあります。
詳細はwww.tsite.jpにてご確認下さい。
現金でお買上げの場合は領収書に、かえさせて頂きます。
営業時間（12月－4月）
月曜－土曜　7；30－18；30
日曜営業時　8；00－17；00

信菱興業株式会社　和寒SS
北海道上川郡和寒町南町14
TEL:0165-32-2450　　SS-001563
ﾚｼｰﾄNo 7135-01　ﾃﾞｰﾀNo6766-6766
0001Y．寺澤　　2013/08/04

ENEOS

納品書（領収書）

2013年08月07日 09:18　伝票No.0855
売上

Tカード会員　　様
6-100910-49995-000
現金会員

0026-00
ﾚｷﾞｭﾗｰ(ｶﾞｿｳｶﾞｿﾘﾝ)　P07　　¥6873
数量　46.13L
単価　@149

合計　　¥6,873
(内消費税(5.00%)　　¥327)
お預り　　¥10,000
お釣り　　¥3,127
Tｶｰﾄﾞ会員ｺｰﾄﾞ：9012487200046824
Tポイント：基本P　　32P
特別P　　0P
今回計　　32P
利用ポイント　　0P
利用可能ポイント　　207P
本日付与されたポイントは2～3日目以降に反映されます。有効期限切等の理由で、Tカードにポイントが加算されないことがあります。
詳細は、www.tsite.jpにてご確認下さい。
上記にて領収書に替えさせて頂きます

北海道エネルギー株式会社
藻南セルフ
北海道　札幌市　南区
南38条西10丁目1番8号
TEL:011-581-5774　　SS-100910
ﾚｼｰﾄNo0855-03 4783-4783 2013/08/07

10日となっているが
実際ガソリンを入れたのが
8日朝で領収名の訂正の
ため10日に書きなおしてもらう。

コード No.　　№0051-12

領収証

[illegible]　様

金額 (消費税等含む)				千	4			円

但し [illegible]

上記の金額正に受領致しました

年　月　7　日

収入印紙

お買上額 ¥
消費税等 ¥
現　金 ¥
小切手 ¥

領 (有)平野石油 収

出光興産㈱福島SS
IDEMITSU
(有) 平野石油
松前郡福島町字月崎305番地10
TEL. (0139) 47－2164(代)
FAX. (0139) 47－4022

係

社印及び扱者印無きものは無効です

領　収　証　　福島町議会議員 木村 隆　　様　No.

★ 32,000-

内訳	但 車レンタル代 8000×4日
現金	25年 8月 27日 上記正に領収いたしました
小切手	北海道千歳市千歳通3丁目2-8
手形	浅水 浩
消費税額等（　%）	

コクヨ　ウケ-98

収入印紙 日本政府 200円

領　収　証　　№ 70964

福島町議会議員 木村 隆 殿

平成25年 8月 4日

¥	百万	千	円
		42,000	

上記金額正に領収しました

（精算内訳）

	千	円
4名分 宿泊代		

扱者印

収入印紙

(株)士別グランドホテル

士別市東3条6丁目　TEL 23－1234(代)

△ご利用頂きありがとうございます
△今後共宜しくお願いします

金額訂正印及社印取扱者印なきものは無効です。　24.7　2×100×30冊

領　収　証　　No 000680

福島町議会議員 木村隆様　　26年 8月 6日

金額	7,644	
内訳	宿泊料として	
消費税額	上記正に領収いたしました	
現金		
小切手		

収入印紙 日本政府 200円

ホテルニューキタムラ

佐藤

領収書

ひらの たかお 様

伝票番号: 21114850

お名前	: ひらの たかお
宿泊金額	: 10480 円
宿泊施設	: 札幌プリンスホテル
宿泊施設住所	: 北海道札幌市中央区南2条西11丁目
チェックイン日	: 2013/08/06
チェックアウト日	: 2013/08/07
人数	: 大人1名様
予約番号	: RYa030en36
但し	: クレジットカードにて決済
発行日	: 2013/08/25

ご利用ありがとうございました。

楽天トラベル株式会社
〒140-0002 東京都品川区東品川4-12-3
品川シーサイド楽天タワー
http://travel.rakuten.co.jp/

※お客様へのお願い
お届け先様の「郵便番号」のご記入をお願いします。

お荷物のご依頼、お問い合わせはこちらへ 0120-01-9625
インターネット荷物お問い合わせ http://www.kuronekoyamato.co.jp/

ご希望の方は、お届け時間帯に○をして下さい。

請求書
ご依頼主控

宅急便(発払) 12 DNP 品番901

お届け先
郵便番号 098-1206
電話番号 01655 5)2770
住所 上川郡下川町幸町95番地
下川町ふるさと開発振興公社
クラスター推進部
氏名 次長 佐藤 和彦 様

ご依頼主
郵便番号 049-1312
電話番号 0139 (4)
住所 北海道松前郡福島町字福島
氏名 福島町議会 様

お問い合わせ伝票番号 3399-9844-9943
受付日 H25 年 8 月 9 日
お届け予定日 月 日
ご希望のお届け日がある場合はご記入ください。 月 日

午前中
12時▶14時
14時▶16時
16時▶18時
18時▶20時
20時▶21時

品名(ワレモノ・なまもの)
サキイカ

ゴルフ・スキー・空港 クラブ本数 本 ゴルフ・スキープレー日又は搭乗日

集荷・持込 現収・未収・回数券・精算カード・電子マネー
クール 冷凍 冷蔵

サイズ			
	60	80	100
	120	140	160

運賃 500 円
料金 円 円
合計 500 円

取扱店・CVS名 店

発店コード 002 120
お客様コード 0139424153-000 (005)
担当者 堀川 7月

上記の金額を正に領収致しました。
本書をもって領収書にかえることがあります。
運送料一万円未満

お客様サービスセンター
▼携帯電話からご利用のお客様
関東 03(5564)3700
北海道 011(892)2131
東北 022(374)8000
北信越 025(231)9510
中部 0561(61)5000
関西 06(6682)7111
中国 082(849)1500
四国 0877(44)0555
九州 092(931)3300
沖縄 098(840)3581
ヤマト運輸株式会社
本社 03(3541)3425
東京都中央区銀座2丁目16番10号

交通事情等によりご希望のお届け日・お届け時間帯に添えない場合もありますので予めご了承下さい。

検収印

宅急便の責任限度額は30万円です。また危険品、信書、貨幣及び有価証券その他店頭掲示の品目のお取扱いはできません。なお、その他は宅急便約款によります。

a 3 3 9 9 9 8 4 4 9 9 4 3 a

インターネットでのお荷物のご依頼はこちらへ
ケータイからは、http://9625.jp/ パソコンからは、http://9625pc.jp/

領収証

福島町議会 様

No.

金額 ¥9500

内訳
現金
小切手
手形
消費税額等(%)

但 サキイカ 250g×12 送料500円

H25年 8月 9日 上記正に領収いたしました

北海道松前郡福島町字福島178番地
有限会社 ヤマキュウ 西川水産
代表取締役 湯浅 章
TEL (01394) 7 − 2139 (代)

収入印紙

係印

コクヨ ウケ-390N

様式第３号(第９条第１項関係)

政務活動費調査等報告書

１　事 業 名　～　別紙のとおり

２　事業内容　～　別紙のとおり

３　成　　果　～　別紙のとおり

注）１　事業名には収支報告書の支出科目区分により記入のこと。
　　２　事業内容及び成果には、具体的な内容とその成果を記入のこと。

一般財団　下川町ふるさと開発振興公社
クラスター推進部

視察報告書

『下川町の木質バイオマスエネルギーの活用方法』

下川町は、夏と冬では寒暖の差が約70度の違いがあるという北海道の中でも自然環境が厳しい地域にある。
その中で、木質バイオマスエネルギーの活用の可能性を、1999年から議論している事から早くからその技術に着目し、現在では活用に繋がっている。特に着目したいのが、木質バイオマスエネルギーを使って暖房と熱を町営住宅全戸に一元供給する町内、一の橋地区のバイオビレッジである。
住民約80の半数が65歳以上である一の橋地区にて集住化を勧め、隣接する熱供給施設のボイラー2基で地元の山から集めた不要木材を燃やして温水を作り、現在町営住宅『バイオビレッジ』合計22戸に循環、又は太陽光発電パネルも設置し、５、６戸の電力を賄っている。
一の橋地区は林業が盛んだった頃は2000人が暮らしていたが、現在は80名に激減。集落の維持が課題となっており、町は同地区に集合住宅を作る事で、全戸を廊下で繋ぎ、住宅が一緒に食事出来る『地域食堂』を設けられ、地域交流の場として位置付けており、集落再生と、維持の推進に役立っている。
下川町の歴史を見ると、北海道開拓以来100年以上林業と共に発展、住民が生業として生きて来た事がわかる。
元々の土台がしっかりとあり、現代の技術にも柔軟に対応、吸収した結果が今日の木質バイオマスエネルギーの活用先進地に繋がっていると考える。

※当町における木質バイオマスエネルギー事業への考察については９月会議の諸般の報告に掲載済みで、基本的な考え方は変わらないので省く。

北海道福島町
受
23
付
議会事務局

西興部村視察

『視察内容』

・光通信網利用したICTによる行政サービスについて
・P電話利用による高齢者等の見守りサービスについて

『西興部村がコミュニケーションネットワーク（NCN)を設置した経緯』

西興部村の立地は、山間をぬうように２つの河川の流域があり、河川沿いの帯状を利用する10集落が形成されている。森林に囲まれた典型的な山間地帯である事から、電波状況も悪く、全地域がラジオやテレビの難視聴地域であった。
古くから難視聴地域の為の様々な苦労がなされてきたわけで、昭和45年に設置された農事放送の支持柱を利用し、村内7つのテレビ組合が、NHKテレビの西興部中継所を開設し、村においてようやくテレビの普及が始まり、共同聴視施設の運営が行われて来た。
しかし、それでも一部の地域においては、難視聴状態が解決されず、またテレビ聴視組合が使用して来た支持柱、共同難視施設も老朽化が激しくなり、年々故障が相次いだ。
そこで村民待望の西興部村全域を１つのケーブルで結び、市街地も集落も遠い所も近い所も関係なく、同じ環境でテレビが見られるようにと、農村多元情報システムを導入し、村全体を網羅した西興部村コミュニケーションの構築を行う事となった。

サービスの概要

①農業振興に係るサービス（提供農家　2法人14世帯）
・農業遠隔監視　・家畜台帳　・農業支援
②高齢者福祉に対してのサービス（提供世帯　64世帯）
・健康サービス　・テレビ相談システム　・緊急通報装置
・高齢者見守りセンター
③農村生活の改善に係るサービス（全世帯提供）
・自主放送サービス　・緊急音声告知サービス
・VOD（ビデオ・オン・デマンド）・インターネット接続サービス
・TVの多チャンネル
④学校間交流に係るサービス
・学校間交流サービス

地域情報通信基盤整備推進事業交付金（補正）を活用し実現

総事業費は約30億円であったが、その内訳は国からの補助対象事業費27億円の補助があった為、村の負担は３億円に満たない負担で地域情報通信基盤を整備出来た事になる。

2013年8月9日　枝幸町　視察報告書

枝幸町

場所的に、宗谷岬から南東へ150キロ程に位置し、平成18年に、枝幸町と歌登町が合併し、現在の新しい枝幸町が誕生した。元々は松前藩宗谷場所と呼ばれ、約330年前(1684年）から松前藩へ俵物としてナマコやアワビ、数の子などを献上品として納めていた事から始まる歴史があり、現在では漁業は勿論、林業や酪農の３つの基幹産業が活発な町である。

枝幸町のナマコ漁業について

漁期は６月中旬～８月末まで、17隻が操業しており、１日当たり200～300キロを水揚げし、乾ナマコへ加工。特筆すべきは加工方法。加工は各漁業家が自家製で製法しており、加工マニュアル等は存在しない。その為、漁業組合の検査は厳しくなるが、それが各漁業家同士がライバルとして常に競争意識が高い事から品質向上へ繋がっている。
マニュアル化されていないので生産工程には企業秘密部分も多いが、各生産には非常に手間隙を惜しまず、製品になるまで約１ヶ月かかる程。さらにA,B,C品の品質に分類し販売。生産後はオホーツクブランドとして、漁連を経由し、海外輸出を果たし、近年では枝幸町でも花形漁業となっている。また、養殖物は生産しておらず、天然物に拘っている事から、乱獲を防ぐ為にも、年間漁獲量を7tに制限している。

当福島町でも、この技術の勉強を行って行ければ、例えばコンブ漁業をしている加工場の乾燥機を活用する事で、生ナマコからさらに付加価値を付ける事が出来る。この手間で販売取引金額が大きく異なる結果に変わるのである。非常に可能性のある視察内容であったと感じたので今後も議論、勉強する価値がある。

様式第１号(第８条第１項・２項関係)

平成26年4月21日

福島町議会議長　　溝　部　幸　基　　様

福島町議会議員　溝　部　幸　基㊞

平成２５年度政務活動費に係る収支報告について

福島町政務活動費の交付に関する条例第８条の規定により、別紙のとおり平成２４年度政務活動費収支報告書を提出します。

別紙(様式第１号関係)

平成２５年度政務活動費収支報告書

議員名　溝　部　幸　基　㊞

１　収　入　　政務活動費　**60,000** 円

２　支　出　　（単位：円）

科　目	総　額	交付額	自己負担額	備　考
調査研究費	50,828	30,000	20,828	・下川町 (バイオマスタウン構想) ・西興部村 (ICTによる行政サービス) ・枝幸町 (ナマコ採取、加工) 50,828円
研　修　費		20,000	△20,000	
会　議　費				
資料作成費				
資料購入費	6,420	10,000	△3580	・自治体法務研究 ・里山資本主義他
事　務　費	4,725	0	4,725	・インクカートリッジ ・コピー用紙
合　計	61,973	60,000	1,973	

＊領収書別添

３　残　額　　**0** 円

注）　１　備考欄には、主たる支出の内訳を記載すること。
　　２　政務活動費の科目ごとに様式第３号を１葉として提出

政務活動視察会計報告

（平成26年8月4日～7日、目的地　下川町・西興部村・枝幸町）

視察は４名で行った為、金額を人数で割り一人分の金額としている。

単位：円

支出内訳		総額	個人負担分
交通手段	車輌借上げ代として	32,000	8,000
	ガソリン代	20,442	5,110.5
	高速代金	15,850	3,962.5
４日	士別グランドホテル	26,000	6,500
５日	ほてる枝幸町「ニュー幸林」	44,180	11,045
６日	札幌プリンスホテル	(41,920)	10,480
	駐車場代（札幌プリンスホテル）	1,000	250
	下川町視察研修費	12,420	3,105
	視察先お土産（サキイカ）	9,500	2,375
計		203,312	50,828

○政務活動視察参加者

・議　　長　　溝部幸基
・副議長　　平野隆雄
・総務教育常任委員長　　熊野茂夫
・経済福祉常任委員長　　木村　隆

楽天

領収書

みぞべ こうき 様

伝票番号: 21114842

お名前	: みぞべ こうき
宿泊金額	: 10480 円
宿泊施設	: 札幌プリンスホテル
宿泊施設住所	: 北海道札幌市中央区南2条西11丁目
チェックイン日	: 2013/08/06
チェックアウト日	: 2013/08/07
人数	: 大人1名様
予約番号	: RYa030emv8
但し	: クレジットカードにて決済
発行日	: 2013/08/25

ご利用ありがとうございました。

楽天トラベル株式会社
〒140-0002 東京都品川区東[illegible]3
品川シーサイド楽天タワー
http://travel.rakuten.co.jp/

ご利用ありがとうございます。

NEXCO 東日本

料金所では一旦停車してください。

領　収　書

料金所　　比布ＪＣＴ

ＮＥＸＣＯ東日本お客さまセンター
０５７０－０２４－０２４
ＰＨＳ、ＩＰ電話の方はこちら
０３－５３３８－７５２４

１３年　８月　４日１３時２３分
車種　普通

通行料金　　¥３，６００－
（現金）

－入口料金所－　　札幌
道央自動車道　新千歳空港インターチェンジ
８月３日（土）午後３時開通！
東日本高速道路株式会社
東京都千代田区霞が関３－３－２
取扱番号２０３－０２２０１１０９－００

[redacted]

ご利用ありがとうございます。

NEXCO 東日本

料金所では一旦停車してください。

領　収　書

料金所　　札幌南本線

ＮＥＸＣＯ東日本お客さまセンター
０５７０－０２４－０２４
ＰＨＳ、ＩＰ電話の方はこちら
０３－５３３８－７５２４

１３年　８月　４日１１時０２分
車種　普通

通行料金　　¥６，２５０－
（内訳）
現金　　¥４００－
現金　　¥５，８５０－

－入口料金所－　　大沼公園本線
道央自動車道　新千歳空港インターチェンジ
８月３日（土）午後３時開通！
東日本高速道路株式会社
東京都千代田区霞が関３－３－２
取扱番号２０８－００６９０８１７－００００

[redacted]

しんきんカードプラス　ポットキャッシュサービス

お取扱明細票

毎度ご利用いただきありがとうございます。

お取扱日　　取扱金庫店番・通番
２５　０８　２６　１０１４００６ソ－０１２５
口座番号

お取引金額　１０３０００
お取引内容　振込　０２００
手数料　¥４２０　ページ
時刻　１１：３６
ご説明コード

お取引金額
¥１２，０００＊

お取引後残高
＊＊＊＊＊＊＊＊＊＊＊＊＊＊

（お振込先）
北星信用金庫
下川支店
普通　０００１０１０８１１
ｲﾂﾊﾟﾝｻﾞｲﾀﾞﾝﾎｳｼﾞﾝｼﾓｶﾜ様
おつり　¥６００＊

（ご依頼人）
ﾌｸｼﾏﾁﾖｳｷﾞｶｲﾐｿﾞﾍﾞｺｳｷ様
０１３９－４７－２２１５

※ご利用の明細は上記の通りでございます。
どうぞお確かめください。

（裏面もご覧ください）

えさししんきん

ご利用ありがとうございます。

NEXCO 東日本

料金所では一旦停車してください。

領　収　書

料金所　　大沼公園本線

ＮＥＸＣＯ東日本お客さまセンター
０５７０－０２４－０２４
ＰＨＳ、ＩＰ電話の方はこちら
０３－５３３８－７５２４

１３年　８月　７日１３時４３分
車種　普通

通行料金　　¥１，９００－
（現金）

－入口料金所－　　国縫
道央自動車道　新千歳空港インターチェンジ
８月３日（土）午後３時開通！
東日本高速道路株式会社
東京都千代田区霞が関３－３－２
取扱番号２０２－０１６３１２５９－００

[redacted]

ご利用ありがとうございます。

NEXCO 東日本

料金所では一旦停車してください。

領　収　書

料金所　　札幌

ＮＥＸＣＯ東日本お客さまセンター
０５７０－０２４－０２４
ＰＨＳ、ＩＰ電話の方はこちら
０３－５３３８－７５２４

１３年　８月　６日１６時４８分
車種　普通

通行料金　　¥４，１００－
（現金）

－入口料金所－　　士別剣淵本線
道央自動車道　新千歳空港インターチェンジ
８月３日（土）午後３時開通！
東日本高速道路株式会社
東京都千代田区霞が関３－３－２
取扱番号２０５－００１０１４４１－００

[redacted]

ENEOS

納品書(領収書)

現金等でお買上の場合は消費税等を
含む、税込価格となっております。

2013年08月04日 13:46
売上
Tカード会員　　様
01563-900000-959
現金会員
車両番号　　実車番
2000-00
ENEOS ﾚｷﾞｭﾗｰｶﾞｿﾘﾝ　P-05
56.00L(個)　*
@161　¥9,016
合計　¥9,016
(内消費税等(5.00%)　¥429)
Tｶｰﾄﾞ会員ｺｰﾄﾞ：9012487200046824
Tﾎﾟｲﾝﾄ:基本P　42P
特別P　0P
今回計　42P
ﾘﾖｳﾎﾟｲﾝﾄ　0P
利用可能ポイント　165P
本日付与されたポイントは2～3日目以降に反映されます。有効期限切等の理由で、Tカードにポイントが加算されないことがあります。
詳細はwww.tsite.jpにてご確認下さい。
現金でお買上げの場合は領収書に、かえさせて頂きます。
営業時間（12月－4月）
月曜－土曜　7；30－18；30
日曜営業時　8；00－17；00

信菱興業株式会社　和寒SS
北海道上川郡和寒町南町14
TEL:0165-32-2450　SS-001563
ﾚｼｰﾄNo 7135-01　ﾃﾞｰﾀNo6766-6766
0001Y．寺澤　2013/08/04

ENEOS

納品書（領収書）

2013年08月10日 09:18　伝票No.0855
売上

Tカード会員　　様
6-100910-49995-000
現金会員

0026-00
ﾚｷﾞｭﾗｰ(ｶﾞｲｵｶﾞｿﾘﾝ)　P07　¥6873
数量　46.13L
単価　@149

合計　¥6,873
(内消費税(5.00%)　¥327)
お預り　¥10,000
お釣り　¥3,127
Tｶｰﾄﾞ会員ｺｰﾄﾞ：9012487200046824
Tポイント：基本P　32P
特別P　0P
今回計　32P
利用ポイント　0P
利用可能ポイント　207P
本日付与されたポイントは2～3日目以降に反映されます。有効期限切等の理由で、Tカードにポイントが加算されないことがあります。
詳細は、www.tsite.jpにてご確認下さい。
上記にて領収書に替えさせて頂きます

北海道エネルギー株式会社
藻南セルフ
北海道　札幌市　南区
南38条西10丁目1番8号
TEL:011-581-5774　SS-100910
ﾚｼｰﾄNo0855-03 4783-4783 2013/08/07

10日となっている。
実際ガソリンを入れたのが
8日朝で領収名の訂正の
ため10日に書きなおしてもらう。

コード No.　№0051-12

領収証

福島町[illegible]
[illegible]　様

金額 (消費税等含む)				千	4	5	6	円

但し

上記の金額正に受領致しました

年　月　7　日

収入印紙

領 (有)平野石油 収

お買上額 ¥
消費税等 ¥
現　金 ¥
小切手 ¥

出光興産㈱福島SS
IDEMITSU
(有) 平野石油
松前郡福島町字月崎305番地10
TEL. (0139) 47－2164(代)
FAX. (0139) 47－4022

領 (有)平野石油 収

係

社印及び扱者印無きものは無効です

※お客様へのお願い
お届け先様の「郵便番号」のご記入をお願いします。

お荷物のご依頼、お問い合わせはこちらへ 0120-01-9625
インターネット荷物お問い合わせ http://www.kuronekoyamato.co.jp/

ご希望の方は、お届け時間帯に○をして下さい。

請求書
ご依頼主控

宅急便(発払) 12 DNP 品番901

お届け先
郵便番号 098-1206
電話番号 01655(5)2770
住所 上川郡下川町幸町95番地
下川町ふるさと開発振興公社
氏名 クラスター推進部 次長徳間和彦 様

ご依頼主
郵便番号 049-1312
電話番号 0139(4)
住所 北海道松前郡福島町字福島
氏名 福島町議会 様

お問い合わせ伝票番号 3399-9844-9943
受付日 H25年8月9日
お届け予定日 月 日
ご希望のお届け日がある場合はご記入ください。 月 日

品名(ワレモノ・なまもの) サキイカ
ゴルフ・スキー・空港 クラブ本数 本 ゴルフ・スキープレー日又は搭乗日

集荷・持込 現収・未収・回数券・精算カード・電子マネー
サイズ 60 80 100 120 140 160
発店コード 002 120
お客様コード 0139424153-000 (005)

運賃	500 円
料金	円
	円
合計	500 円

上記の金額を正に領収致しました。本書をもって領収書にかえることがあります。 運送料一万円未満

午前中 / 12時▶14時 / 14時▶16時 / 16時▶18時 / 18時▶20時 / 20時▶21時

クール 冷凍 冷蔵

取扱店・CVS名 店

担当者 堀川 7月

お客様サービスセンター ▼携帯電話からご利用のお客様
関東 03(5564)3700
北海道 011(892)2131
東北 022(374)8000
北信越 025(231)9510
中部 0561(61)5000
関西 06(6682)7111
中国 082(849)1500
四国 0877(44)0555
九州 092(931)3300
沖縄 098(840)3581
ヤマト運輸株式会社 本社 03(3541)3425 東京都中央区銀座2-16-10号

交通事情等によりご希望のお届け日・お届け時間帯に添えない場合もありますので予めご了承下さい。

集収印

宅急便の責任限度額は30万円です。また危険品、信書、貨幣及び有価証券その他店頭掲示の品目のお取扱いはできません。なお、その他は宅急便約款によります。

a 3 3 9 9 9 8 4 4 9 9 4 3 a

インターネットでのお荷物のご依頼はこちらへ
ケータイからは、http://9625.jp/ パソコンからは、http://9625pc.jp/

領収証

福島町議会 様

No.

金額				¥	9	5	0	0	

収入印紙

内訳
現金
小切手
手形
消費税額等(%)

但 サキイカ 250g×12 送料500円

H25年 8月 9日 上記正に領収いたしました

北海道松前郡福島町字福島178番地
有限会社 ヤマキュウ 西川水産
代表取締役 湯浅 章
TEL(01394)7-2139(代)

係印

コクヨ ウケ-390N

領　収　証　　福島町議会議員 木村 隆　　様　No.

★ 32000−

内訳
現金
小切手　／
手形　／
消費税額等（　%）

但 車レンタル代 8000×4日

25年 8月 27日 上記正に領収いたしました

北斗市中野通3丁目2-8
浅水 浩

収入印紙 日本郵便 200円

コクヨ ウケ-98

領　収　証　　№ 70964

福島町議会議員
木村 隆 殿

平成25年 8月 4日

(精算内訳)

	千	円
4名分 宿泊代		

¥	百万	千	円
		42600	00

上記金額正に領収しました

収入印紙 58.4

(株)士別グランドホテル
士別市東3条6丁目　TEL 23-1234(代)

扱者印

△ご利用頂きありがとうございます
△今後共宜しくお願いします

金額訂正印及社印取扱者印なきものは無効です。　24.7　2×100×30冊

領　収　証　　№ 000680

福島町議会議員 木村隆様　　25年8月4日

1,045

金額　¥1,045-

上記正に領収いたします

25.8.-

収入印紙 日本郵便 200円

消費税額

但

小切手

ホテル ニュー

佐藤

(領収書④－1)

領　収　書

No.260320

福島町議会議員 溝部幸基 様

(有) 福 島 通 商

代表取締役 福 永 順 子

平成 26 年 3 月 20 日

松前郡福島町字福島 258 番地の 1

	品　　名	数量(枚)	単　価	金　額 (円)
1	自治体法務研究（夏号）	1 冊	1,200	1,200
2	自治体法務研究（秋号）	1 冊	1,200	1,200
3	自治体法務研究（冬号）	1 冊	1,200	1,200
4	自治体法務研究（春号）	1 冊	1,200	1,200
5				
6				
7				
8				
	合　計（領収額）			**4,800**

(領収書④－2)

領　収　書

No.251115

福島町議会議員 溝部幸基 様

(有) 福 島 通 商

代表取締役 福 永 順 子

平成 25 年 11 月 15 日

松前郡福島町字福島 258 番地の 1

	品　　名	数量(枚)	単　価	金　額 (円)
1	里山資本主義	1 冊	843	843
2	著者　藻谷浩介 (NHK 広島取材班)			
3	角川文庫			
4				
5				
6				
7				
8				
	合　計（領収額）			**843**

(領収書④－3)

領　収　書

No.260305

福島町議会議員 溝部幸基 様

(有) 福 島 通 商

代表取締役 福 永 順 子

平成26年3月5日

松前郡福島町字福島258番地の1

	品　　名	数量(枚)	単　価	金　額(円)
1	資本主義の終焉と歴史の危機	1冊	777	777
2	水野和夫著（集英社新書）			
3				
4				
5				
6				
7				
8				
	合　計（領収額）			**777**

(領収書⑤－1)

領　収　書

No.251210

福島町議会議員 溝部幸基 様

(有) 福 島 通 商

代表取締役 福 永 順 子

平成25年12月10日

松前郡福島町字福島258番地の1

	品　　名	数　量	単　価	金　額(円)
1	インクカートリッジ：エプソン ICLC50	3本	1,300	3,900
2	コピー用紙（A4:500枚入）	1ｯ	600	600
3	小　　計			4,500
4	消費税	(5%)		225
5				
6				
7				
8				
	合　計（領収額）			**4,725**

様式第３号(第９条第１項関係)

政務活動費調査等報告書①

１　事 業 名

「バイオマスタウン構想の取組み状況に関する研修視察」①（調査研究費）

・視察日　平成25年8月5日

・視察地　下川町

２　事業内容

「バイオマスタウン構想としての先進地の取組み状況について」

＜視察説明者＞　・下川町議会議長　谷　一之

・下川町ふるさと開発振興公社クラスター推進部次長　徳間和彦

３　成　　果

＜下川町のあゆみ(林業・林産業)⇒(環境・エネルギー)＞

＊国有林の払い下げ・森林組合の経営・町の林業政策姿勢・国と町の提携等が推測される。

・S17 年　下川森林組合設立（組合員数 180 名）

・S22 年　御用林が国有林となり下川営林署設置

・S28 年　国有林野整備臨時措置法により、国有林 1,221ha を 8,815 万円で払い下げ
町有林特別会計を設置

・S29 年　洞爺丸台風で倒木被害（7,349ha）

・S30 年　森林軌道廃止

・S32 年　下川中学校学校林、全道学校植林コンクール第１位

・S35 年　伐採経営計画立案（40～50ha）

・S41 年　林業構造改善事業指定

・S42 年　伐採事業を森林組合に委託

・S43 年　森林公園(48ha)造成・町有林の直営事業を廃止

・S46 年　造林業を森林組合に委託

・S49 年　自然休養林告示指定(国有林内)・森林公園が北海道環境緑地保護地区に指定

・S53 年　風景林告示指定(国有林内)

・S56 年　湿雪被害(全域：25 年生以下のカラマツ)・町有林特別会計廃止

・S58 年　森林組合がカラマツ製炭事業開始

・S61 年　国有林 47.69ha 取得

・H ３年　森林組合が集成材工場操業

・H ５年　下川町林業総合センター完成

・H ６年　国有林払下げ開始（～H15 年：21 億４千４百万円：1902ha）

・H10 年　産業クラスター研究会発足（H11～12 年：木質バイオエネルギーの可能性議論）

・H13 年　地域エネルギービジョン策定等事業採択（木質バイオが有望との結果）

・H15 年　森林吸収量を活用した森林経営意見交換会開催・FSC 森林認証制度を取得

・H17 年　五味温泉にて、木質バイオボイラー(180kw)稼働

・H18 年　町立幼児センターにて、木質バイオボイラー(100kw)稼働

・H20 年　町農業用育苗ハウス(580kw)、森林組合集成材工場にて、木質バイオボイラー稼働
下川町バイオマスタウン構想を策定、７月国の「環境モデル都市」として認定
「森林バイオマス吸収量活用推進協議会」設立（足寄・滝上・美幌・下川）
⇒H23 年９月～法定協議会

・H21 年　森林吸収型プロジェクト登録第１号認定・緑の分権改革推進事業実施

・H22 年　第２期地球温暖化対策実行計画策定、国有林と森林整備推進協定締結(国 3757：町 1063ha)
役場周辺地域熱供給システム木質バイオボイラー(1,200kw)、エコハウス美桑、高齢者等複合施設、町営住宅(ペレット使用)等にて木質バイオボイラー稼働

・H23 年　国の成長戦略 ⇒ 「環境未来都市」認定・「地域活性化総合特区」指定

・H25 年　森林資源解析システム稼働・バイオビレッジ構想の具現化事業スタート
国の「バイオマス産業都市」認定・先進的機会導入スタート
国有林と森林整備推進協定締結(国 14,784：町 3,766ha)

＜ゼロエミッション(捨てるところがない)の木材加工 ⇒ FSC 森林認証制度を取得＞

＊循環型森林経営⇒地域林業の振興・雇用対策⇒間伐材等の有効活用

◎大・中・小径木⇒集成材加工・円柱加工・芯抜加工・燻煙加工・防腐防虫加工

↓↓

林地残材・枝・オガコ・固形炭・木酢液・燻煙材

↓↓

集成材・木質ボイラー燃料・木質バイオマスエネルギー・堆肥・土壌改良剤・融雪剤燃料・水質浄化剤・土木関連資材・消臭剤・殺菌剤・住宅用資材・化粧水・割り箸等

◎FSC の森林認証制度は環境、社会、経済の観点から森林管理が適正に行われているかどうかを審査・認証する制度です。以下の 10 の原則に基づいて審査が行われます。

1. 全ての法律や国際的な取り決め、そして FSC の原則を守っている
2. 森林を所有する権利や利用する権利が明確になっている。
3. 昔から森に暮らす人々の伝統的な権利を尊重している。
4. 地域社会や労働者と良好な関係にある。
5. 豊かな収穫があり、地域からも愛され利用されている森である。
6. 多くの生物がすむ豊かな森である。
7. 調査された基礎データにもとづき、森林の管理が計画的に実行されている。
8. 適切な森林管理を行っているかどうかを定期的にチェックしている。
9. 貴重な自然の森を守っている。
10. 人工林の形成が、自然の森に影響を及ぼしていない。

＜木質バイオマスエネルギー利用＞

◎全公共施設の熱エネルギー約４２％が木質バイオマス

林地残材・河川支障木・集成材端材・ヤナギ栽培(エネルギー資源作物)⇒木質原料製造施設

⇒公共温泉(180KW：H16)・幼児センター(100KW:H17)・育苗施設(581KW：H20)・役場周辺地域供給施設(役場・公民館・消防・総合福祉センター：1200KW：H22)・高齢者複合施設(460KW：H23)

＜特徴的な関連事業＞

◎カーボンオフセット事業(環境省 J－VER 制度)⇒北海道森林バイオマス吸収量活用推進協議会(下川・足寄・滝上・美幌町)

◎都市間連携⇒横浜市戸塚区・東京都港区　◎大学等研究機関連携⇒北大サスティナビリティ教育センター

◎森林環境教育プログラムによる一貫授業（NPO 法人森の生活がコーディネート）

・幼児センター(森の遊び)⇒小学校(体験・見学)⇒中学校(作業)⇒高校(実践)

◎住宅づくり支援 ⇒ 地域材活用・低炭素化 ⇒ モデルハウス建築(環境省補助)

下川町快適住まいづくり条例(H23～25 年度)

＊新築・改修等への地域材使用、気密性、断熱性能基準適応・木質バイオマス機器購入

・太陽光発電設備設置補助制度・地域材利用⇒最大 350 万円・リフォーム⇒最大 40 万円

・高気密⇒20 万円・高断熱⇒30 万円・木質バイオマス機器⇒20 万円・太陽光発電⇒30 万円

＊利用実績(H23～25 年度)

・地域材利用⇒3 件・リフォーム⇒51 件・木質バイオマス機器⇒5 件・太陽光発電⇒1 件

＊H23～24 年度工事費総額実績：2 億 5800 万円（町補助金 4900 万円）

◎エコ・アクション・ポイント制度参加(環境省：JCB)

エコ・アクション・ポイント
(目的)地球温暖化防止・消費者が手軽に参加しやすいエコ活動の推進
(対象商品)取扱店で販売提供しているサービス⇒商品購入・廃食用油・ネット銀行
(交換商品)商品券・一般商品・食事券・環境配慮商品・環境寄付（1ポイント⇒1円）
＊ポイント実績⇒H22/145名：6.5ｔ、H23/429名：21.5ｔ、H24/760名：13.6ｔ
＊行政告知端末を全戸に設置(炭素口座開設⇒JCBが一括管理)

◎下川町が目指す「森林未来都市」構想

――― **半世紀にわたり築いてきた「森・人・知の財産」**を礎に ―――

・産業(森林総合産業)＋資源(エネルギーの完全自給)＋社会(誰もが活躍・安心)＝良質な生活

・産業(森林総合産業)

⇒森林文化の創造・林産システム改革・林業システム革新

・資源(エネルギーの完全自給)

⇒炭素本位制・エネルギー作物栽培・再生可能エネルギー完全自給

・社会(誰もが活躍・安心)

⇒健康づくり・高齢者等雇用拡大・IT活用高齢者見守り・集住化モデル構築

◎エネルギー自給による雇用創出とリスクマネジメント⇒H30年完全自給を目指して

・エネルギーの地域内循環：木質ボイラー＋バイオガス発電＋太陽光発電＋地域熱電併給システム

⇒化石燃料価格変動・オイルショックのリスク回避

⇒町民負担軽減・危機への安心提供

⇒エネルギー購入費の町内循環・雇用創出

◎超高齢化対応・次世代コンパクト集落(集住化)

・下川町「一の橋」集落の状況

(林業の衰退⇒営林署の統廃合・JRの廃線等により生産活動はほぼゼロ)

・立地：下川町中心地からやく15km

・人口流出：S35年2,58人⇒H22年150人(50人は障害者施設)

・地域課題：買い物・除排雪・福祉施設・病院・受託の老朽化・連帯感の希薄化

↓↓

集住化エリア開発：H25年5月、町営住宅22戸建設(3LDK・2LDK・1LDK)

・地域給食(コミュニティレストラン)

・共同浴場・エネルギー自給システム(木質・太陽光)

・地域おこし協力隊5名 ⇒ 高齢者生活支援

政務活動費調査等報告書②

1　事 業 名

「ＩＣＴの利活用による行政サービス関する研修視察」②（調査研究費）

・視察日　平成25年8月5日

・視察地　西興部村

2　事業内容

「ＩＣＴ(光通信網)の利活用による行政サービスの現状について」

＜視察説明者＞　・西興部村議会議長　森　豊規　・企画総務課長　斉藤　等

・情報推進係長　薄井直人　・住民課保険係長　黒田正美

3　成　　果

＜西興部コミュニケーションネットワーク(NCN)：H元年～H14＞

＊情報連絡施設(自主放送を兼ねたテレビ情報システム：CATV

①NHK・民放4局・FM放送2局・衛星放送の受信

②自主放送(コミュニケーションネットワーク)：村内行事・お知らせ番組・緊急連絡放送(全戸受信)

(事業規模)

・伝送路整備：幹線81.156㎞・引込線22.12㎞・計103.276㎞・鋼管柱1,461本

・受信店整備：NHK2波・衛星2波・民放4波（H7年WOWOW・H10年衛星1波）

・本部設備：放送施設・町政設備

・受信機設備：PCM発信機―親局(1局:役場)・子局(2局：農協・消防支所)・孫局(3局：学校)

戸別受信機(548台：ラジオFM2波)

(事業費)

・総事業費：263,009千円（国庫補助103,123・過疎債139,700・分担金8,680・一般財源11,506）

(加入戸数)

・合計581戸：個人538戸・公共施設25戸・事業所18戸

＜田園地域マルチメディアモデル整備事業(農水省)：H11年～H14年＋更新事業＞

＊CATVの更新期を迎え、「西興部マルチメディアに関するアンケート」を実施、

①農業(気象情報・牛の監視システム・経営支援サービス・個体管理データベース)

②福祉(見守りサービス・在宅健康管理サービス)

③教育(パソコン導入・教育機会充実)

④コミュニティー(インターネット接続・TV多チャンネル化・VODリクエスト)

⑤体験交流(マルチ体験・パソコン研修)について要望が提出された。

⇒ 情報化の基本構想

◎テーマ『心安らぐ美しい夢のITタウン』の心（第3次総合計画のテーマ）

・豊かな自然・森林(もり)を大切にしながら、花いっぱいの美しい景観でむらをいろどり全ての人々が互いに支え合うことにより、住んでいる人が安心して生涯をおくることができ、訪れる人の心がいやされる理想的な福祉の村づくりを進めます。

・全国一のIT基盤を活用して村民一人一人がそれぞれの暮らしを楽しみながら、地域の資源を活かし、力を合わせて産業を活性化させていきます。

・村民と来訪者が一体となって、みんなで手を携えて新たな夢を生み出し、明るい未来に向かって力強く実現していく・・・そんなむらを西興部は目指します。

(施設の概要・規模)

・引込端子数：650ヶ所(公共施設・利用者：村内すべてがLANで結ばれている)
・伝送路(FTTH方式:Fiber To The Home)：幹線70.2km・引込線21.4km・計91.6km
・情報センター：鉄筋鉄骨造1階建・延床面積1,121㎡
・センター設備：自主放送設備・パーソナルコンピューター等
・テレビ放送：再送信22ch(民放・衛星)・自主放送3ch・VOD7ch(オンデマンド)
・その他のサービス：インターネット(H14年7月)
　・農業関係
　(2法人・14農家：気象情報・牛舎遠隔管理・家畜台帳データ・経営支援)
　・高齢者福祉
　(64世帯：健康サービス42・テレビ相談15・緊急通報装置40・見守りセンター40)
　・全世帯サービス
　(自主放送：定期放送・議会生中継、音声告知：グループ告知可能、VOD：自主番組1300本・1000時間、インターネット接続サービス(H25/6:189件加入)、TV多チャンネル化:32ch)
　・学校間交流（H14年3月から本格運用）
＊地域情報通信基盤整備推進事業交付金
(補助対象276,000千円：総務省加入目標値25%170件)

(事業費)

・総事業費1,371,000千円
　(国庫補助822,600・道補助金205,600・過疎債325,000・一般財源17,800)
　(内訳；情報センター533,100・伝送路設備277,900・端末設備24,000・アプリケーション設備350,000・情報センター186,000)
・村単独事業300,000千円
　(アミューズメントメディアホール200,000・冒険の森100,000)

(高齢者見守り緊急通報システム：更新事業)

◎利用対象者
・70歳以上、一人暮らし高齢者・高齢者世帯で身体の慢性疾患等で常時見守りを要する者
・一人暮らしの重度身体障害者、重度身体障害者のみの世帯者
◎通報対応体制
・役場住民課　紋別地区消防組合西興部支署
◎設置機器
・緊急通報装置：主な居住スペースとなる居間(電話付近)に設置(緊急時ハンズフリー警報)
・ペンダント型送受信機：受信装置から100mの範囲で送受信可能(就寝時枕元で押下可能)
・人感センサー：居間・寝室・玄関に設置・4時～8時まで動作を感知(4時間以上無動作で警報)
・費用：機器貸与・修繕・撤去は村負担、回線使用料・電気料金は利用者負担
◎設置世帯数
・対象120世帯 ⇒ 77世帯(64%)
◎H24年度通報件数
・通報件数76件（緊急対応2件、誤報74件）
◎設置経費
・装置18,270千円(94セット：21年度77セット設置済み)
・年間保守料718千円(H24年度)

政務活動費調査等報告書③

1　事 業 名

「ナマコの採取から加工・販売についての研修視察」③（調査研究費）

・視察日　平成25年8月6日

・視察地　枝幸町

2　事業内容

「ナマコの採取・加工・販売の現状について」

＜視察説明者＞　・枝幸町議会議長　天野重光　・議会事務局長　小川俊輝

・産業振興課長　小菅哲也　・水産港湾G主幹　脇本勝幸

3　成　　果

＜枝幸町の概要＞　＊H18年歌登町と合併

・面積：1,115.68㎢　人口：8,982人（外国人136人：中国人研修生←国際人材研修センター）

・産業：1次産業24%（漁業13.8%：水産加工を含むと30%）

＜枝幸漁協の概要＞

・組合員数：276人(準組合員1人)

・主な漁業：ホタテ貝桁網漁業・さけ定置網漁業・けがにかご漁業・なまこ桁網漁業・たこ漁業・各種刺し網漁業・沖合底引き網漁業他

・漁船隻数：合計619隻(無動力1・船外機428・0～3ｔ5・3～5ｔ11・5～10ｔ72・10～20ｔ101 100ｔ以上1)

・漁港：8港(地方港湾1・第1種漁港6港・1分港)

・漁場区域設定：海岸から左右18マイル・16マイルの第1次協定ライン内を各魚種毎に区域を設定している。(海岸側から沖合に①・ナマコ(沖合 1500m)・ほっき貝・つぶ・うに・ます小定置・かれい・いか・ほっけ底建網、②ほたて貝、③たこ函・カレイ刺し網・さんま棒受網・のな桁曳き、④毛ガニ保護区域、⑤タラバ刺網・カレイ刺網・たこ函・ニシン刺網、⑥毛ガニ籠・たこ函・ニシン刺網、⑦鮭定置：沿岸21ヶ所

・販売取扱高（単位：億円）

魚　種	H20	H21	H22	H23	H24
ホタテ	27.9	21.5	31.0	48.2	40.4
サ　ケ	11.5	14.6	14.7	16.5	15.3
毛ガニ	5.6	4	4.7	3.9	4.8
ナマコ	**3.4**	**4.4**	**5.9**	**5**	**3.1**
その他	17.8	18.8	20.7	23.7	19.4
合　計	66.2（39,560ｔ）	63.3(37,813ｔ)	77.0(49,545ｔ)	97.3(52,974ｔ)	83.0(50,927ｔ)

＜ナマコの状況＞

・ナマコ漁期：6月中旬～8月末　17隻（1隻7T：1日当たり200～300kgを水揚げ加工）

・干しナマコの単価：現在300万円（1ピクル60kg：高値700万円）

・ナマコ漁の行程：①桁網投入、②桁網巻揚げ、③桁網吊上げ、④漁獲物を船上に取込む、⑤選別(ナマコ・ホヤ・つぶ等)、⑥容器入れ(20～24kg)、⑦小型ナマコ放流、⑧操業終了(船上に上網)

・ナマコ加工の行程：①内臓・砂の除去作業(腹側数センチをナイフでカット)、②内臓・砂の絞り出し、③洗浄(真水で4回)、④ゆで釜へ投入(沸騰をさせないで水差ししながらアクを取り撹拌する⇒再沸騰から30分ぐらいで釜から上げる)、⑤ざるに敷き詰め扇風機で冷却、⑥乾燥室、⑦約1ヶ月後80%位の乾燥でもう1回煮る：色付けに乾燥ヨモギを入れる、⑧再乾燥、⑨組合員選別、⑩漁組職員再選別 ⇒ 製品化(10kg箱×2個単位で出荷)

・A品：疣立ちが良い・傷無・切口が盛り上がらない・B品：軽度な傷・切口少し拡がり、C品：形が悪い・反り曲がり・悪鮮度による黒光

様式第3号(第9条第1項関係)

視　察　日　程　等

平成

月　日	時間	行程・視察町村・内容等	
1日目 8月4日 （日）	出発 6:00	福島（木村宅 6:00 発）→大沼（高速乗）→札幌→旭川→士別剣淵（高速降）→名寄市 or 士別市着（17:00～17:30）	○昼食　軒 ○宿泊　名 （木質ボ
2日目 8月5日 （月）	午前	●下川町視察（9:30～12:00） 「バイオマスタウン構想としての先進地の取り組み状況」（木質バイオマスなど） 担当：下川町ふるさと開発振興公社（徳間氏）☎01655-4-2511 下川町（12:00 発）→西興部（12:30 着）	○昼食　市 ○宿泊　枝 （市町村互
	午後	●西興部視察（14:00～16:00） 「光通信網を利用したＩＣＴによる行政サービスの北海道での先駆地。ＩＰ電話利用の見守りなど現在の取り組み状況」　連絡先：吉水議会事務局長　☎0158-87-2111 西興部町（16:00 発）→枝幸町（17:30 着）	
3日目 8月6日 （火）	午前	●枝幸町（9:30～11:45） 「ナマコの採取から加工、販売を実施している状況等の資料による説明とナマコ採取後の加工状況の漁家視察」　連絡先：産業振興課　脇本主任　☎0163-62-1234	○昼食　枝 ○宿泊　旭
	午後	枝幸町（13:30 発）→旭川（17:00 着）	
4日目 8月7日 （水）	午前 午後	旭川（9;00 発）高速→福島（18:00 着）	○昼食　未

※移動は

政務活動費調査等報告書④

1　事 業 名

「調査研究」用資料購入（資料購入費）
・参考図書購入

2　事業内容

①「自治体法務研究・夏秋冬春各号」（ぎょうせい）
4冊　4,800円（@1,200）　← 領収書④－1

②「里山資本主義」藻谷浩介著（角川文庫）
1冊　843円　← 領収書④－2

③「資本主義の終焉と歴史の危機」水野和夫著(集英社新書)
1冊　777円　← 領収書④－3

計　6冊　6,420円

3　成　　果

議員活動の参考として活用

注）1　事業名には収支報告書の支出科目区分により記入のこと。
　　2　事業内容及び成果には、具体的な内容とその成果を記入のこと。

様式第３号(第９条第１項関係)

政務活動費調査等報告書⑤

1　事 業 名

「調査研究」用事務費（事務費）
・事務用品購入

2　事業内容

① インクカートリッジ（エプソン）
2個　3,900円（@1,300）
② コピー用紙（A4：500枚入）
1〆　600円
消費税　225円（4,500×5%）

合　計　4,725円　← 領収書⑤－1

3　成　　果

議員活動（調査研究）の事務用品として活用

注）1　事業名には収支報告書の支出科目区分により記入のこと。
　　2　事業内容及び成果には、具体的な内容とその成果を記入のこと。